Приложение к распоряжению Росавтодора

от 15.10.2021г. № 3586-р

Документация по планировке территории объекта:

«Участка автомобильной дороги Р-255 «Сибирь» Новосибирск – Кемерово – Красноярск – Иркутск км 852+000 – км 878+000 в Красноярском крае»

Проект межевания территории

КНИГА 1

2021

ООО "РосИнсталПроект", Россия, 630005, г.Новосибирск, ул.Ипподромская, 21
тел. (383) 201-51-32, тел./факс (383) 201-54-80, e-mail: info@rinsp.ru

ДОКУМЕНТАЦИЯ ПО ПЛАНИРОВКЕ ТЕРРИТОРИИ ОБЪЕКТА

«Участка автомобильной дороги Р-255 «Сибирь» Новосибирск – Кемерово – Красноярск – Иркутск км 852+000 – км 878+000 в Красноярском крае»

ПРОЕКТ МЕЖЕВАНИЯ ТЕРРИТОРИИ

КНИГА 1

480-125/19-2020-ПМ

2021

ООО "РосИнсталПроект", Россия, 630005, г.Новосибирск, ул.Ипподромская, 21
тел. (383) 201-51-32, тел./факс (383) 201-54-80, e-mail: info@rinsp.ru

ДОКУМЕНТАЦИЯ ПО ПЛАНИРОВКЕ ТЕРРИТОРИИ ОБЪЕКТА

«Участка автомобильной дороги Р-255 «Сибирь» Новосибирск – Кемерово – Красноярск – Иркутск км 852+000 – км 878+000 в Красноярском крае»

ПРОЕКТ МЕЖЕВАНИЯ ТЕРРИТОРИИ

КНИГА 1

480-125/19-2020-ПМ

Генеральный директор **Д. Ю. Юминов**

Главный инженер проекта **А. В. Казаков**

2021

Согласовано

Взам. инв.№

Подп. и дата

Инв. №подл.

№ п/п	Наименование	№ страницы
1	Содержание проекта межевания территории	
2	Распоряжение и техническое задание от 17.03.2021 № 998-р «О подготовке документации по планировке территории участка автомобильной дороги Р-255 «Сибирь» Новосибирск – Кемерово – Красноярск – Иркутск км 852+000 – км 878+000 в Красноярском крае»	
3	Состав документации по планировке территории	
4	Пояснительная записка	
5	1. Межевание территории	
6	1.1 Ведомости земельных участков	
7	1.2 Координаты поворотных точек образуемых земельных участков постоянного отвода	
8	1.3 Координаты поворотных точек образуемых земельных участков временного отвода	
9	1.4 Координаты поворотных точек придорожной полосы	
10	2. Графические материалы	
11	Чертеж межевания территории. Чертеж материалов по обоснованию проекта межевания территории. М 1:1000	

Взам. инв.№

Подп. и дата

Инв. №подл.

Изм.	Колуч	Лист	№док.	Подп.	Дата	480-125/19-2020-ПМ		
Разраб.		Шкурков				Содержание ПМ	Стадия	Лист	Листов
Проверил		Кабирова						1	1
Глав.спец.		Аболонков					РОСИНСТАЛПРОЕКТ		
Н.контр.		Маслова							
ГИП		Казаков							

Формат А4

Расп. № 998 – р
от 17.03.2021

МИНИСТЕРСТВО ТРАНСПОРТА РОССИЙСКОЙ ФЕДЕРАЦИИ
ФЕДЕРАЛЬНОЕ ДОРОЖНОЕ АГЕНТСТВО
(РОСАВТОДОР)

РАСПОРЯЖЕНИЕ

17.03.2021 Москва № 998-р

О подготовке документации по планировке территории участка автомобильной дороги Р-255 «Сибирь» Новосибирск – Кемерово – Красноярск – Иркутск км 852+000 – км 878+000 в Красноярском крае

В соответствии со статьей 45 Градостроительного кодекса Российской Федерации, постановлением Правительства Российской Федерации от 26 июля 2017 г. № 884 «Об утверждении Правил подготовки документации по планировке территории, подготовка которой осуществляется на основании решений уполномоченных федеральных органов исполнительной власти, и принятия уполномоченными федеральными органами исполнительной власти решений об утверждении документации по планировке территории для размещения объектов федерального значения и иных объектов капитального строительства, размещение которых планируется на территориях 2 и более субъектов Российской Федерации», постановлением Правительства Российской Федерации от 23 июля 2004 г. № 374 «Об утверждении Положения о Федеральном дорожном агентстве», приказом Минтранса России от 6 июля 2012 г. № 199 «Об утверждении Порядка подготовки документации по планировке территории, предназначенной для размещения автомобильных дорог общего пользования федерального значения» и на основании обращений федерального казенного учреждения «Федеральное управление автомобильных дорог «Енисей» Федерального дорожного агентства» (далее – ФКУ Упрдор «Енисей») от 10 февраля 2021 г. № 07/340, от 1 марта 2021 г. № 07/581:

1. Принять решение о подготовке документации по планировке территории участка автомобильной дороги Р-255 «Сибирь» Новосибирск – Кемерово – Красноярск – Иркутск км 852+000 – км 878+000 в Красноярском крае.

2. ФКУ Упрдор «Енисей»:

представить на утверждение в Росавтодор документацию по планировке территории, разработанную в соответствии с заданием на подготовку документации по планировке территории, являющимся приложением к настоящему распоряжению;

ФКУ Упрдор «Енисей»
Входящий №1120
29 03 2021

в десятидневный срок с момента утверждения настоящего распоряжения обеспечить направление уведомлений о принятии Росавтодором решения, указанного в пункте 1 настоящего распоряжения, главе Вознесенского сельсовета, главе поселка городского типа Березовка Березовского района, главе Первоманского сельсовета Манского района Красноярского края.

Заместитель руководителя И.В. Костюченко

Е.В. Забродина
(495) 870-99-23 (доб. 50-231)

Приложение к распоряжению
Росавтодора от 17.03.2021 № 998-р

Заместитель руководителя
Федерального дорожного агентства

_____ И.В. Костюченко
«___» _____ 2021 г.

ЗАДАНИЕ
на подготовку документации по планировке территории участка автомобильной дороги Р-255 «Сибирь» Новосибирск – Кемерово – Красноярск – Иркутск км 852+000 – км 878+000 в Красноярском крае

№	Параметр проекта	Описание
1.	Наименование работ	Документация по планировке территории (проект планировки территории и проект межевания территории) участка автомобильной дороги Р-255 «Сибирь» Новосибирск – Кемерово – Красноярск – Иркутск км 852+000 – км 878+000 в Красноярском крае
2.	Заказчик	Полное и краткое наименование заказчика: Федеральное казенное учреждение «Федеральное управление автомобильных дорог «Енисей» федерального дорожного агентства» (ФКУ Упрдор «Енисей»).
3.	Исполнитель	По результатам торгов.
4.	Источник финансирования	Федеральный бюджет
5.	Основание для подготовки документации по планировке территории	1. Государственная программа Российской Федерации «Развитие транспортной системы», утвержденная постановлением Правительства Российской Федерации от 20 декабря 2017 г. № 1596. 2. Схема территориального планирования Российской Федерации в области федерального транспорта (железнодорожного, воздушного, морского, внутреннего водного транспорта) и автомобильных дорог федерального значения, утвержденная распоряжением Правительства Российской Федерации от 19 марта 2013 г. № 384-р.
6.	Местонахождение и основные характеристики объектов строительства	Российская Федерация, Красноярский край, Березовский район, Вознесенский сельсовет, поселок городского типа Березовка, Манский район, Первоманский сельсовет. Местоположение: Р-255 «Сибирь» Новосибирск – Кемерово – Красноярск – Иркутск км 852+000 – км 878+000 в Красноярском крае. Ориентировочная площадь земельного участка – 408,1 га. (уточняется в результате выполнения работ).
7.	Сроки завершения работ	15.08.2021

8.	Основные технические параметры	Проектные характеристики объекта 1. Категория дороги км 852+000 – км 853+000 III км 853+000 – км 878+000 II 2. Протяженность участка км 26 3. Чисто полос движения км 852+000 – км 853+000 2 км 853+000 – км 878+000 4
9.	Исходные данные	1. Результаты инженерных изысканий (инженерно-геодезических, инженерно-геологических, инженерно-гидрологических, инженерно-экологических изысканий и т.д.). 2. Основные проектные решения (с выделением элементов планировочной структуры подлежащей застройке территории в связи с размещением участка автомобильной дороги). 3. Дополнительные данные, необходимые для разработки документации по планировке территории в соответствии с требованиями Градостроительного кодекса Российской Федерации.
10.	Цель работы и задачи	1. Разработка проекта планировки территории. Изготовление чертежей проекта планировки территории Формирование материалов по обоснованию проекта планировки территории (пояснительная записка, материалы в графической форме). 2. Разработка проекта межевания территории. Изготовление чертежей проекта межевания территории. Формирование материалов по обоснованию проекта межевания территории. 3. Составление перечня кадастровых номеров земельных участков, которые полностью или частично расположены в границах размещаемой автомобильной дороги или объекта дорожного хозяйства.
11.	Требования к выполнению и содержанию работ	Документацию по планировке территории участка автомобильной дороги Р-255 «Сибирь» Новосибирск – Кемерово – Красноярск – Иркутск км 852+000 – км 878+000 в Красноярском крае выполнить в соответствии с требованиями действующего законодательства Российской Федерации, а именно: Градостроительного кодекса Российской Федерации; Земельного кодекса Российской Федерации; Водного кодекса Российской Федерации; Лесного кодекса Российской Федерации; Федерального закона от 08.11.2007 № 257-ФЗ «Об автомобильных дорогах и о дорожной деятельности в Российской Федерации и о внесении изменений в отдельные законодательные акты Российской Федерации»; Федерального закона от 13.07.2015 № 218-ФЗ «О государственной регистрации недвижимости»; постановления Правительства РФ от 02.09.2009 № 717 «О нормах отвода земель для размещения автомобильных дорог и (или) объектов дорожного сервиса»; постановления Правительства РФ от 07.03.2017 № 269 «Об

		утверждении перечня случаев, при которых для строительства, реконструкции линейного объекта не требуется подготовка документации по планировке территории»; постановления Правительства РФ от 31.03.2017 № 402 «Об утверждении Правил выполнения инженерных изысканий, необходимых для подготовки документации по планировке территории, перечня видов инженерных изысканий, необходимых для подготовки документации по планировке территории, и о внесении изменений в постановление Правительства Российской Федерации от 19 января 2006 г. № 20»; постановления Правительства РФ от 12.05.2017 № 564 «Об утверждении Положения о составе и содержании проектов планировки территории, предусматривающих размещение одного или нескольких линейных объектов»; приказа Минтранса РФ от 06.07.2012 № 199 «Об утверждении Порядка подготовки документации по планировке территории, предназначенной для размещения автомобильных дорог общего пользования федерального значения»; приказа Минтранса РФ от 13.01.2010 № 4 «Об установлении и использовании придорожных полос автомобильных дорог федерального значения»; приказа Минтранса России от 18.08.2020 № 313 «Об утверждении Порядка установления и использования полос отвода автомобильных дорог федерального значения»; приказа Минстроя России от 25.04.2017 № 738/пр «Об утверждении видов элементов планировочной структуры»; приказа Минстроя России от 25.04.2017 № 740/пр «Об установлении случаев подготовки и требований к подготовке входящей в состав материалов по обоснованию проекта планировки территории схемы вертикальной планировки, инженерной подготовки и инженерной защиты территории»; приказа Минстроя России от 25.04.2017 № 739/пр «Об утверждении требований к цифровым топографическим картам и цифровым топографическим планам, используемым при подготовке графической части документации по планировке территории»; государственных регламентов, норм, правил, стандартов, а также исходных данных, технических условий и требований, выданных органами государственного надзора и заинтересованными организациями при согласовании места размещения объекта строительства; письма ФГБУ «ФКП Росреестра» от 15.06.2015 № 11-1836-КЛ. При разработке проекта планировки учитывать территориальное планирование субъекта Российской Федерации, муниципального образования. Документация по планировке территории (проект планировки территории и проект межевания территории) предоставляется Заказчику, согласованная в соответствии с требованиями действующего законодательства Российской Федерации. Чертежи проекта планировки территории представляются на топографической подоснове (масштаб 1:1000) в масштабе М 1:1000;1:2000. Чертежи проекта межевания территории представляются на топографической подоснове (масштаб 1:1000) в масштабе

		М 1:1000;1:2000.
12.	Состав и содержание работ	Документацию по планировке территории выполнить в следующем составе: **1. Проект планировки территории:** Раздел 1 «Проект планировки территории. Графическая часть» включает в себя: чертеж красных линий (масштаб 1:1000; 1:2000); чертеж границ зон планируемого размещения линейных объектов (масштаб 1:1000; 1:2000); чертеж границ зон планируемого размещения линейных объектов, подлежащих реконструкции в связи с изменением их местоположения (масштаб 1:1000; 1:2000). Дополнительно в проекте планировки территории должны быть отображены границы зон планируемого размещения объектов дорожного сервиса, иных зданий и сооружений, необходимых для содержания автомобильной дороги общего пользования федерального значения с учетом соблюдения соответствующих норм и требований к их размещению. Объединение нескольких чертежей в один допускается при условии обеспечения читаемости линий и условных обозначений графических материалов. Раздел 2 «Положение о размещении линейных объектов» должен содержать следующую информацию: а) наименование, основные характеристики (категория, протяженность, проектная мощность, пропускная способность, грузонапряженность, интенсивность движения) и назначение планируемых для размещения линейных объектов, а также линейных объектов, подлежащих реконструкции в связи с изменением их местоположения; б) перечень субъектов Российской Федерации, перечень муниципальных районов, городских округов в составе субъектов Российской Федерации, перечень поселений, населенных пунктов, внутригородских территорий городов федерального значения, на территориях которых устанавливаются зоны планируемого размещения линейных объектов; в) перечень координат характерных точек границ зон планируемого размещения линейных объектов; г) перечень координат характерных точек границ зон планируемого размещения линейных объектов, подлежащих реконструкции в связи с изменением их местоположения; д) предельные параметры разрешенного строительства, реконструкции объектов капитального строительства, входящих в состав линейных объектов в границах зон их планируемого размещения: минимальные отступы от границ земельных участков в целях определения мест допустимого размещения объектов капитального строительства, которые входят в состав линейных объектов и за пределами которых запрещено строительство таких объектов, в границах каждой зоны планируемого размещения объектов капитального строительства, входящих в состав линейных объектов; требования к архитектурным решениям объектов капитального строительства, входящих в состав линейных объектов, в границах каждой зоны планируемого размещения таких объектов, расположенной в границах территории исторического поселе-

		ния федерального или регионального значения, с указанием: требований к объемно-пространственным, архитектурно-стилистическим и иным характеристикам таких объектов, влияющим на их внешний облик и (или) на композицию, а также на силуэт застройки исторического поселения; е) информация о необходимости осуществления мероприятий по защите сохраняемых объектов капитального строительства (здание, строение, сооружение, объекты, строительство которых не завершено), существующих и строящихся на момент подготовки проекта планировки территории, а также объектов капитального строительства, планируемых к строительству в соответствии с ранее утвержденной документацией по планировке территории, от возможного негативного воздействия в связи с размещением линейных объектов; ж) информация о необходимости осуществления мероприятий по сохранению объектов культурного наследия от возможного негативного воздействия в связи с размещением линейных объектов; з) информация о необходимости осуществления мероприятий по охране окружающей среды; и) информация о необходимости осуществления мероприятий по защите территории от чрезвычайных ситуаций природного и техногенного характера, в том числе по обеспечению пожарной безопасности и гражданской обороне. **Материалы по обоснованию проекта планировки территории.** Раздел 3 «Материалы по обоснованию проекта планировки территории. Графическая часть» должен быть представлен в виде схем, выполненных на цифровом топографическом плане. «Материалы по обоснованию проекта планировки территории. Графическая часть» содержит следующие схемы: а) схема расположения элементов планировочной структуры (территорий, занятых линейными объектами и (или) предназначенных для размещения линейных объектов) (масштаб 1:10000, 1:25000); б) схема использования территории в период подготовки проекта планировки территории (масштаб 1:1000; 1:2000); в) схема организации улично-дорожной сети и движения транспорта (масштаб 1:1000; 1:2000); г) схема вертикальной планировки территории, инженерной подготовки и инженерной защиты территории (масштаб 1:1000; 1:2000); д) схема границ территорий объектов культурного наследия (масштаб 1:1000; 1:2000); е) схема границ зон с особыми условиями использования территорий, особо охраняемых природных территорий, лесничеств (масштаб 1:1000; 1:2000); ж) схема границ территорий, подверженных риску возникновения чрезвычайных ситуаций природного и техногенного характера (пожар, взрыв, химическое, радиоактивное заражение, затопление, подтопление, оползень, карсты, эрозия и т.д.) (масштаб 1:1000; 1:2000); з) схема конструктивных и планировочных решений (масштаб 1:1000; 1:2000);. иные материалы для обоснования положений по планировке территории.

		Раздел 4 «Материалы по обоснованию проекта планировки территории. Пояснительная записка» содержит: а) описание природно-климатических условий территории, в отношении которой разрабатывается проект планировки территории; б) обоснование определения границ зон планируемого размещения линейных объектов; в) обоснование определения границ зон планируемого размещения линейных объектов, подлежащих реконструкции в связи с изменением их местоположения; г) обоснование определения предельных параметров застройки территории в границах зон планируемого размещения объектов капитального строительства, проектируемых в составе линейных объектов; д) ведомость пересечений границ зон планируемого размещения линейного объекта (объектов) с сохраняемыми объектами капитального строительства (здание, строение, сооружение, объект, строительство которого не завершено), существующими и строящимися на момент подготовки проекта планировки территории; е) ведомость пересечений границ зон планируемого размещения линейного объекта (объектов) с объектами капитального строительства, строительство которых запланировано в соответствии с ранее утвержденной документацией по планировке территории; ж) ведомость пересечений границ зон планируемого размещения линейного объекта (объектов) с водными объектами (в том числе с водотоками, водоемами, болотами и т.д.). Обязательным приложением к разделу 4 «Материалы по обоснованию проекта планировки территории. Пояснительная записка» являются: а) материалы и результаты инженерных изысканий, используемые при подготовке проекта планировки территории, с приложением документов, подтверждающих соответствие лиц, выполнивших инженерные изыскания, требованиям части 2 статьи 47 Градостроительного кодекса Российской Федерации; б) программа и задание на проведение инженерных изысканий, используемые при подготовке проекта планировки территории; в) исходные данные, используемые при подготовке проекта планировки территории; г) решение о подготовке документации по планировке территории с приложением задания. **2. Проект межевания территории.** Раздел 1 «Проект межевания территории. Графическая часть». На чертеже (чертежах) межевания территории отображаются (масштаб 1:1000; 1:2000): а) границы планируемых (в случае, если подготовка проекта межевания территории осуществляется в составе проекта планировки территории) и существующих элементов планировочной структуры; б) красные линии, утвержденные в составе проекта планировки территории, или красные линии, устанавливаемые, изменяемые, отменяемые в соответствии с пунктом 2 части 2 статьи 43 Градостроительного кодекса Российской Федерации; в) границы образуемых и (или) изменяемых земельных участ-

		ков (далее – образуемые земельные участки), условные номера образуемых земельных участков, в том числе расположенных полностью или частично в границах зоны планируемого размещения линейного объекта, в отношении которых предполагаются их резервирования и (или) изъятие для государственных или муниципальных нужд; г) линии отступа от красных линий в целях определения мест допустимого размещения зданий, строений, сооружений; д) границы земельных участков, образование которых предусмотрено схемой расположения земельного участка или земельных участков на кадастровом плане территории, срок действия которой не истек; е) границы зон действия публичных сервитутов; ж) границы публичных сервитутов, подлежащих установлению в соответствии с законодательством Российской Федерации; з) границы планируемых санитарно-защитных зон. Раздел 2 «Проект межевания территории. Текстовая часть» должен содержать следующую информацию: а) перечень образуемых земельных участков, подготавливаемых в форме таблицы, содержащий следующие сведения: условные номера образуемых земельных участков; номера характерных точек образуемых земельных участков; кадастровые номера земельных участков, из которых образуются земельные участки; площадь образуемых земельных участков; способы образования земельных участков; сведения об отнесении (неотнесении) образуемых земельных участков к территории общего пользования; целевое назначение лесов, вид (виды) разрешенного использования лесного участка, количественные и качественные характеристики лесного участка, сведения о нахождении лесного участка, сведения о нахождении лесного участка в границах особо защитных участков лесов (в случае, если подготовка проекта межевания территории осуществляется в целях определения местоположения границ образуемых и (или) изменяемых лесных участков); условные номера образуемых земельных участков, кадастровые номера или иные ранее присвоенные государственные учетные номера существующих земельных участков, в отношении которых предполагаются их резервирование и (или) изъятие для государственных или муниципальных нужд, их адреса или описание местоположения, перечень и адреса расположенных на таких земельных участках объектов недвижимого имущества (при наличии сведений о них в Едином государственном реестре недвижимости); перечень кадастровых номеров существующих земельных участков, на которых линейный объект может быть размещен на условиях сервитута, публичного сервитута, их адреса или описание местоположения, перечень и адреса расположенных на таких земельных участках объектов недвижимого имущества (при наличии сведений о них в Едином государственном реестре недвижимости); сведения об отнесении образуемого земельного участка к определенной категории земель (в том числе в случае, если земельный участок в связи с размещением линейного объекта подле-

		жит отнесению к определенной категории земель в силу закона без необходимости принятия решения о переводе земельного участка из состава земель этой категории в другую) или сведения о необходимости перевода земельного участка из состава земель одной категории в другую; б) перечень координат характерных точек образуемых земельных участков (в формате *.mid, *.mif для внесения сведений о них в Единый государственный реестр недвижимости); в) сведения о границах территории, применительно к которой осуществляется подготовка проекта межевания, содержащие перечень координат характерных точек таких границ; г) вид разрешенного использования образуемых земельных участков, предназначенных для размещения линейных объектов и объектов капитального строительства, проектируемых в составе линейного объекта, а также существующих земельных участков, занятых линейными объектами и объектами капитального строительства, входящими в состав линейных объектов, в соответствии с проектом планировки территории. **Материалы по обоснованию проекта межевания территории.** Раздел 3 «Материалы по обоснованию проекта межевания территории. Графическая часть» содержит чертежи, на которых отображаются: а) границы субъектов Российской Федерации, муниципальных образований, населенных пунктов, в которых расположена территория, применительно к которой подготавливается проект межевания; б) границы существующих земельных участков; в) границы публичных сервитутов, установленных в соответствии с законодательством Российской Федерации; г) границы зон с особыми условиями использования территорий, установленные в соответствии с законодательством Российской Федерации; д) границы зон с особыми условиями использования территорий, подлежащие установлению, изменению в связи с размещением линейных объектов; е) границы зон с особыми условиями использования территорий, подлежащие установлению, изменению в связи с размещением линейных объектов, подлежащих реконструкции в связи с их переносом из зон планируемого размещения линейных объектов либо в границах зон планируемого размещения линейных объектов; ж) местоположение существующих объектов капитального строительства; з) границы особо охраняемых природных территорий; и) границы территорий объектов культурного наследия, включенных в единый государственный реестр объектов культурного наследия (памятников истории и культуры) народов Российской Федерации, границы территорий выявленных объектов культурного наследия; к) границы лесничеств, участковых лесничеств, лесных кварталов, лесотаксационных выделов или частей лесотаксационных выделов. Раздел 4 «Материалы по обоснованию проекта межевания территории. Пояснительная записка» содержит:

		а) обоснование определения местоположения границ образуемого земельного участка с учетом соблюдения требований к образуемым земельным участкам, в том числе требований к предельным (минимальным и (или) максимальным) размерам земельных участков; б) обоснование способа образования земельного участка; в) обоснование определения размеров образуемого земельного участка; г) обоснование определения границ публичного сервитута, подлежащего установлению в соответствии с законодательством Российской Федерации.
13.	Формы представления документации по планировке территории, требования к оформлению, комплектации и передаче материалов заказчику	После утверждения документации по планировке территории материалы представляются в составе: - 2 экземпляра документации на бумажном носителе; - 1 экземпляр документации на электронном носителе (CD и DVD диск, флэш-накопитель). Документы на электронном носителе передаются в форматах, в которых они разрабатывались и должны быть доступны для редактирования. Наименование файлов и папок на электронном носителе должно совпадать с наименованием документов на бумажном носителе. Форматы электронных документов: - текстовые материалы, расчеты, графики – в форматах, совместимых с Microsoft Office (*.doc, xls, pdf); - графические материалы (чертежи и схемы) – в формате, совместимом с Autocad, Mapinfo, Panorama; - прочие графические материалы – в форматах jpg, tiff, pdf.

Заказчик:

Начальник ФКУ Упрдор «Енисей»

_____ А.В. Андреев

«____» _____ 2021

Согласовано:

Начальник
Управления земельно-имущественных отношений Федерального дорожного агентства

_____ А.И. Соколовский

«____» _____ 2021 г.

Состав документации по планировке территории

«Участка автомобильной дороги Р-255 «Сибирь» Новосибирск – Кемерово – Красноярск – Иркутск км 852+000 – км 878+000 в Красноярском крае»

Номер раздела	Наименование раздела
Раздел 1	ОСНОВНАЯ ЧАСТЬ ПРОЕКТА ПЛАНИРОВКИ ТЕРРИТОРИИ. «ПРОЕКТ ПЛАНИРОВКИ ТЕРРИТОРИИ. ГРАФИЧЕСКАЯ ЧАСТЬ»
Раздел 2	ОСНОВНАЯ ЧАСТЬ ПРОЕКТА ПЛАНИРОВКИ ТЕРРИТОРИИ. «ПОЛОЖЕНИЕ О РАЗМЕЩЕНИИ ЛИНЕЙНЫХ ОБЪЕКТОВ»
Раздел 3	«МАТЕРИАЛЫ ПО ОБОСНОВАНИЮ ПРОЕКТА ПЛАНИРОВКИ ТЕРРИТОРИИ. ГРАФИЧЕСКАЯ ЧАСТЬ»
Раздел 4	«МАТЕРИАЛЫ ПО ОБОСНОВАНИЮ ПРОЕКТА ПЛАНИРОВКИ ТЕРРИТОРИИ. ПОЯСНИТЕЛЬНАЯ ЗАПИСКА»
Книга 1	ПРОЕКТ МЕЖЕВАНИЯ ТЕРРИТОРИИ
Книга 2	ПРОЕКТ МЕЖЕВАНИЯ ТЕРРИТОРИИ. ПРОЕКТНАЯ ДОКУМЕНТАЦИЯ ЛЕСНОГО УЧАСТКА, ПРОЕКТИРУЕМОГО ДЛЯ СТРОИТЕЛЬСТВА, РЕКОНСТРУКЦИИ, ЭКСПЛУАТАЦИИ ЛИНЕЙНЫХ ОБЪЕКТОВ, РАСПОЛОЖЕННОГО В МАНСКОМ ЛЕСНИЧЕСТВЕ
Книга 3	ПРОЕКТ МЕЖЕВАНИЯ ТЕРРИТОРИИ. ПРОЕКТНАЯ ДОКУМЕНТАЦИЯ ЛЕСНОГО УЧАСТКА, ПРОЕКТИРУЕМОГО ДЛЯ СТРОИТЕЛЬСТВА, РЕКОНСТРУКЦИИ, ЭКСПЛУАТАЦИИ ЛИНЕЙНЫХ ОБЪЕКТОВ, РАСПОЛОЖЕННОГО В МАГАНСКОМ ЛЕСНИЧЕСТВЕ
Книга 4	ПРОЕКТ МЕЖЕВАНИЯ ТЕРРИТОРИИ. ПРОЕКТНАЯ ДОКУМЕНТАЦИЯ ЛЕСНОГО УЧАСТКА, ПРОЕКТИРУЕМОГО ДЛЯ СТРОИТЕЛЬСТВА, РЕКОНСТРУКЦИИ, ЭКСПЛУАТАЦИИ ЛИНЕЙНЫХ ОБЪЕКТОВ, РАСПОЛОЖЕННОГО В КРАСНОЯРСКОМ ЛЕСНИЧЕСТВЕ

Проект выполнен в соответствии с действующими нормами, правилами и стандартами

Взам. инв.№

Подп. и дата

Инв. №подл.

Изм.	Колуч	Лист	№док.	Подп.	Дата	480-125/19-2020-ПМ		
Разраб.		Шкурков				Состав проекта	Стадия	Лист	Листов
Проверил		Кабирова						1	1
Глав.спец.		Аболонков					РОСИНСТАЛ ПРОЕКТ		
Н.контр.		Маслова							
ГИП		Казаков							

Формат А4

1. Межевание территории

Проект межевания территории подготовлен в целях определения местоположения границ образуемых и изменяемых земельных участков в системе координат, используемой для ведения Единого государственного реестра недвижимости.

Проект межевания территории подготовлен в целях реализации проекта по объекту: : «Участка автомобильной дороги Р-255 «Сибирь» Новосибирск - Кемерово - Красноярск - Иркутск км 852+000 - км 878+000 в Красноярском крае».

Основные характеристики образуемых земельных участков предназначенных для размещения объектов капитального строительства федерального значения указаны в таблице № 1.

Возможный способ образования земельного участка уточняется на стадии подготовки межевого плана кадастровым инженером для постановки образуемого земельного участка на кадастровый учет.

Таблица № 2 содержит сведения о земельных участках, учтенных в ЕГРН полностью включенных в границы постоянного отвода автомобильной дороги федерального значения (кадастровые действия не требуются), подлежащих предоставлению ФКУ «ФУАД «Енисей» в постоянное (бессрочное) пользование для размещения автомобильной дороги.

Основные характеристики образуемых земельных участков, формируемых на период строительства объектов капитального строительства федерального значения указаны в таблице № 3.

Сведения о резервировании и (или) изъятии для государственных нужд указаны в таблице № 4.

Таблица № 5 содержит сведения о земельных участках, учтенных в ЕГРН, входящих в полосу отвода автомобильной дороги федерального значения, предоставленных ФКУ «ФУАД «Енисей» в постоянное (бессрочное) пользование для размещения объекта – существующий отвод автомобильной дороги.

Используемые сокращения:

ЗГНС – земли государственной неразграниченной собственности;

Земли промышленности - земли промышленности, энергетики, транспорта, связи, радиовещания, телевидения, информатики, земли для обеспечения космической деятельности, земли обороны, безопасности и земли иного специального назначения;

ЗУ – земельный участок;

РФ – Российская Федерация;

ЕГРН – Единый государственный реестр недвижимости;

ВРИ – вид разрешенного использования.

Примечания:

Ввиду непрерывного изменения Единого государственного реестра недвижимости необходимо принимать во внимание:

В случае снятия с кадастрового учета земельного участка из которого планируется формирование земельного участка для размещения автомобильной дороги федерального значения считать, что образование будет происходить из земель государственной неразграниченной собственности

В соответствии со статьей 36 Градостроительного кодекса РФ действие градостроительного регламента не распространяется на земельные участки, предназначенные для размещения линейных объектов и (или) занятые линейными объектами.

Земельные участки с кадастровыми номерами 24:04:0000000:10901, 24:04:7707001:1376, 24:04:0000000:11133, 24:00:0000000:6092 имеют статус – «Временный» в целях реализации проекта межевания территории необходимо оформить права, в случае снятия с кадастрового учета вышеперечисленных земельных участков – способ образования – «Образование из земель государственной неразграниченной собственности».

1.1 Ведомости земельных участков

Таблица № 1

Перечень и сведения о площади образуемых земельных участков, подлежащих предоставлению Федеральному казенному учреждению «Федеральное управление автомобильных дорог «Енисей» Федерального дорожного агентства» (далее – ФКУ «ФУАД «Енисей») в постоянное (бессрочное) пользование для размещения объекта: «Участка автомобильной дороги Р-255 «Сибирь» Новосибирск - Кемерово - Красноярск - Иркутск км 852+000 - км 878+000 в Красноярском крае»

№ п/п	Условный номер образуемого ЗУ (с указанием номера контура)	Кадастровый номер исходного ЗУ	Адрес объекта	Площадь образуем-ого ЗУ, кв. м (площадь контуров)	Площадь исходного ЗУ, кв. м	ВРИ исходного ЗУ	ВРИ образуемого ЗУ	Категория земель исходного ЗУ	Категория земель образуемого ЗУ	Возможные способы образования	Правообладатель исходного ЗУ
1	2	3	4	5	6	7	8	9	10	11	12
1	24:04:0107001:4013:ЗУ1	24:04:0107001:4013	РФ, Красноярский край, Березовский район, Вознесенский сельсовет	956	7460	Для сельскохозяйственного производства	Размещение автомобильных дорог (7.2.1)	Земли сельскохозяйственного назначения	Земли промышленности*	Раздел	Собственность – Сосид Р.В.
2	24:04:0000000:ЗУ2 (88 контуров), в том числе:	ЗГНС	РФ, Красноярский край, Березовский район, Вознесенский сельсовет	149915	-	-	Размещение автомобильных дорог (7.2.1)	-	Земли промышленности*	Образование из земель государственной неразграниченной собственности	Государственная неразграниченная
2.1	24:04:0000000:ЗУ2(1)			5							
2.2	24:04:0000000:ЗУ2(2)			3077							
2.3	24:04:0000000:ЗУ2(3)			2780							
2.4	24:04:0000000:ЗУ2(4)			2980							
2.5	24:04:0000000:ЗУ2(5)			193							
2.6	24:04:0000000:ЗУ2(6)			122							
2.7	24:04:0000000:ЗУ2(7)			4633							
2.8	24:04:0000000:ЗУ2(8)			1292							
2.9	24:04:0000000:ЗУ2(9)			1041							
2.10	24:04:0000000:ЗУ2(10)			1561							
2.11	24:04:0000000:ЗУ2(11)			230							
2.12	24:04:0000000:ЗУ2(12)			342							
2.13	24:04:0000000:ЗУ2(13)			110							
2.14	24:04:0000000:ЗУ2(14)			1299							
2.15	24:04:0000000:ЗУ2(15)			2158							
2.16	24:04:0000000:ЗУ2(16)			1756							
2.17	24:04:0000000:ЗУ2(17)			3402							
2.18	24:04:0000000:ЗУ2(18)			19							
2.19	24:04:0000000:ЗУ2(19)			372							
2.20	24:04:0000000:ЗУ2(20)			3555							
2.21	24:04:0000000:ЗУ2(21)			41							
2.22	24:04:0000000:ЗУ2(22)			1861							
2.23	24:04:0000000:ЗУ2(23)			2697							
2.24	24:04:0000000:ЗУ2(24)			214							
2.25	24:04:0000000:ЗУ2(25)			439							
2.26	24:04:0000000:ЗУ2(26)			511							
2.27	24:04:0000000:ЗУ2(27)			525							
2.28	24:04:0000000:ЗУ2(28)			845							
2.29	24:04:0000000:ЗУ2(29)			885							
2.30	24:04:0000000:ЗУ2(30)			2447							

2.31	24:04:0000000:ЗУ2(31)			9							
2.32	24:04:0000000:ЗУ2(32)			168							
2.33	24:04:0000000:ЗУ2(33)			155							
2.34	24:04:0000000:ЗУ2(34)			4727							
2.35	24:04:0000000:ЗУ2(35)			339							
2.36	24:04:0000000:ЗУ2(36)			18							
2.37	24:04:0000000:ЗУ2(37)			1629							
2.38	24:04:0000000:ЗУ2(38)			8822							
2.39	24:04:0000000:ЗУ2(39)			236							
2.40	24:04:0000000:ЗУ2(40)			1754							
2.41	24:04:0000000:ЗУ2(41)			352							
2.42	24:04:0000000:ЗУ2(42)			4540							
2.43	24:04:0000000:ЗУ2(43)			12860							
2.44	24:04:0000000:ЗУ2(44)			746							
2.45	24:04:0000000:ЗУ2(45)			65							
2.46	24:04:0000000:ЗУ2(46)			1723							
2.47	24:04:0000000:ЗУ2(47)			1634							
2.48	24:04:0000000:ЗУ2(48)			1890							
2.49	24:04:0000000:ЗУ2(49)			4194							
2.50	24:04:0000000:ЗУ2(50)			512							
2.51	24:04:0000000:ЗУ2(51)			348							
2.52	24:04:0000000:ЗУ2(52)			243							
2.53	24:04:0000000:ЗУ2(53)			65							
2.54	24:04:0000000:ЗУ2(54)			546							
2.55	24:04:0000000:ЗУ2(55)			91							
2.56	24:04:0000000:ЗУ2(56)			293							
2.57	24:04:0000000:ЗУ2(57)			681							
2.58	24:04:0000000:ЗУ2(58)			20495							
2.59	24:04:0000000:ЗУ2(59)			16279							
2.60	24:04:0000000:ЗУ2(60)			156							
2.61	24:04:0000000:ЗУ2(61)			119							
2.62	24:04:0000000:ЗУ2(62)			44							
2.63	24:04:0000000:ЗУ2(63)			1202							
2.64	24:04:0000000:ЗУ2(64)			1057							
2.65	24:04:0000000:ЗУ2(65)			388							
2.66	24:04:0000000:ЗУ2(66)			503							
2.67	24:04:0000000:ЗУ2(67)			302							
2.68	24:04:0000000:ЗУ2(68)			215							
2.69	24:04:0000000:ЗУ2(69)			1424							
2.70	24:04:0000000:ЗУ2(70)			2031							
2.71	24:04:0000000:ЗУ2(71)			1262							
2.72	24:04:0000000:ЗУ2(72)			1050							
2.73	24:04:0000000:ЗУ2(73)			881							
2.74	24:04:0000000:ЗУ2(74)			1215							
2.75	24:04:0000000:ЗУ2(75)			1049							
2.76	24:04:0000000:ЗУ2(76)			93							

2.77	24:04:0000000:ЗУ2(77)			84							
2.78	24:04:0000000:ЗУ2(78)			1956							
2.79	24:04:0000000:ЗУ2(79)			1741							
2.80	24:04:0000000:ЗУ2(80)			944							
2.81	24:04:0000000:ЗУ2(81)			948							
2.82	24:04:0000000:ЗУ2(82)			411							
2.83	24:04:0000000:ЗУ2(83)			333							
2.84	24:04:0000000:ЗУ2(84)			1663							
2.85	24:04:0000000:ЗУ2(85)			918							
2.86	24:04:0000000:ЗУ2(86)			230							
2.87	24:04:0000000:ЗУ2(87)			56							
2.88	24:04:0000000:ЗУ2(88)			82							
3	24:04:0000000:10936:ЗУ3	24:04:0000000:10936	РФ, Красноярский край, Березовский район, Вознесенский сельсовет	208	47515	Общее пользование территории	Улично-дорожная сеть (12.0.1)	Земли населённых пунктов	Земли населенных пунктов	Раздел с сохранением исходного земельного участка в измененных границах// образование части, сервитут	пбп – Администрация Вознесенского сельсовета Березовского района Красноярского края Сервитут – ПАО «Межрегиональная распределительная сетевая компания Сибири»
4	24:24:0101001:172:ЗУ4	24:24:0101001:172	РФ, Красноярский край, Манский район, Первоманский сельсовет	2163	35500	Для ведения личного подсобного хозяйства	Размещение автомобильных дорог (7.2.1)	Земли сельскохозяйственного назначения	Земли промышленности*	Раздел с сохранением исходного земельного участка в измененных границах	Собственность – Муниципальное образовании Первоманский сельсовет Манского района
5	24:04:0000000:175:ЗУ5 (2 контура), в том числе:	24:04:0000000:175	РФ, Красноярский край, Березовский район, Вознесенский сельсовет	19	258	для эксплуатации высоковольтных линий электропередачи	Улично-дорожная сеть (12.0.1)	Земли населённых пунктов	Земли населенных пунктов	Раздел с сохранением исходного земельного участка в измененных границах	Данные о правообладателе отсутствуют, Аренда,в пользу ОАО «Межрегиональная распределительная сетевая компания Сибири»
5.1	24:04:0000000:175:ЗУ5(1)			5							
5.2	24:04:0000000:175:ЗУ5(2)			14							
6	24:04:0107003:1749:ЗУ6	24:04:0107003:1749	РФ, Красноярский край, Березовский район, Вознесенский сельсовет	821	1367	запас	Размещение автомобильных дорог (7.2.1)	Земли запаса	Земли промышленности*	Раздел с сохранением исходного земельного участка в измененных границах	Государственная неразграниченная, сведения о правообладателе отсутствуют
7	24:04:0000000:75:ЗУ7 (2 контура), в том числе:	24:04:0000000:75	РФ, Красноярский край, Березовский район, Вознесенский сельсовет	18	155	для размещения и эксплуатации опор ЛЭП	Размещение автомобильных дорог (7.2.1)	Земли промышленности*	Земли промышленности*	Раздел с сохранением исходного земельного участка в измененных границах	Данные о правообладателе отсутствуют, Аренда,в пользу ОАО «Межрегиональная распределительная сетевая компания Сибири»
7.1	24:04:0000000:75:ЗУ7(1)			13							
7.2	24:04:0000000:75:ЗУ7(2)			5							
8	24:04:0107003:723:ЗУ8	24:04:0107003:723	РФ, Красноярский край, Березовский район, Вознесенский сельсовет	4581	19700	для сельскохозяйственного производства	Размещение автомобильных дорог (7.2.1)	Земли сельскохозяйственного назначения	Земли промышленности*	Раздел	Собственность – Тарутина Н.А.
9	24:24:0000000:2431:ЗУ9	24:24:0000000:2431	РФ, Красноярский край, Манский район, Манское лесничество, Шалинское сельское участковое лесничество, АОЗТ	967	99981651	Для прочих объектов лесного хозяйства	Строительство, реконструкция, эксплуатация линейного объекта	Земли лесного фонда	Земли промышленности*	Раздел с сохранением исходного земельного участка в измененных	Собственность РФ

			совхоз "Первоманский", квартала 11 (часть выд. 20)							границах	
10	24:04:0107003:1748:ЗУ10	24:04:0107003:1748	РФ, Красноярский край, Березовский район, Вознесенский сельсовет	1178	9104	Для ведения личного подсобного хозяйства	Размещение автомобильных дорог (7.2.1)	Земли сельскохозяйственного назначения	Земли промышленности*	Раздел с сохранением исходного земельного участка в измененных границах	Данные о правообладателе отсутствуют Аренда – Сосид Р.В.
11	24:04:0107003:1:ЗУ11	24:04:0107003:1	РФ, Красноярский край, Березовский район, Вознесенский сельсовет	1170	44839	Для размещения производственных и административных зданий, строений и сооружений и обслуживающих их объектов, в целях обеспечения деятельности организаций и (или) эксплуатации объектов промышленности	Размещение автомобильных дорог (7.2.1)	Земли промышленности*	Земли промышленности*	Раздел с сохранением исходного земельного участка в измененных границах	Собственность – Тащян Г.А. Сервитут – ПАО «Межрегиональная распределительная сетевая компания Сибири»
12	24:04:0000000:10901:ЗУ12 (2 контура), в том числе:	24:04:0000000:10901	РФ, Красноярский край, Березовский район, Вознесенский сельсовет	164	69216	для строительства волоконно-оптической линии передачи (ВОЛП)	Размещение автомобильных дорог (7.2.1)	Земли сельскохозяйственного назначения	Земли промышленности*	Раздел с сохранением исходного земельного участка в измененных границах	Государственная неразграниченная, сведения о правообладателе отсутствуют
12.1	24:04:0000000:10901:ЗУ12(1)			91							
12.2	24:04:0000000:10901:ЗУ12(2)			73							
13	24:04:0000000:147:ЗУ13	24:04:0000000:147	РФ, Красноярский край, Березовский район, Вознесенский сельсовет	3	28616	для обслуживания и эксплуатации магистральных нефтепроводов	Размещение автомобильных дорог (7.2.1)	Земли промышленности*	Земли промышленности*	Раздел с сохранением исходного земельного участка в измененных границах	Собственность – РФ Аренда – ОАО «Транссибирские магистральные нефтепроводы»
14	24:04:0107003:950:ЗУ14	24:04:0107003:950	РФ, Красноярский край, Березовский район, Вознесенский сельсовет	2397	8208	Для сельскохозяйственного производства	Размещение автомобильных дорог (7.2.1)	Земли сельскохозяйственного назначения	Земли промышленности*	Раздел	Собственность – Остапенко М.А.
15	24:04:0109001:506:ЗУ15	24:04:0109001:506	РФ, Красноярский край, Березовский район, Вознесенский сельсовет	3529	10174	Для сельскохозяйственного производства	Размещение автомобильных дорог (7.2.1)	Земли сельскохозяйственного назначения	Земли промышленности*	Раздел	Собственность – Остапенко М.А.
16	24:04:0109001:1394:ЗУ16	24:04:0109001:1394	РФ, Красноярский край, Березовский район, Вознесенский сельсовет	943	5433	Для сельскохозяйственного производства	Размещение автомобильных дорог (7.2.1)	Земли сельскохозяйственного назначения	Земли промышленности*	Раздел	Собственность – Романов В.Ю.
17	24:04:0107003:525:ЗУ17	24:04:0107003:525	РФ, Красноярский край, Березовский район, Вознесенский сельсовет	2418	18687	Для ведения личного подсобного хозяйства	Размещение автомобильных дорог (7.2.1)	Земли сельскохозяйственного назначения	Земли промышленности*	Раздел	Собственность – Кузнецов В.В.
18	24:04:0109001:531:ЗУ18 (2 контура), в том числе:	24:04:0109001:531	РФ, Красноярский край, Березовский район, Вознесенский сельсовет	755	10847	для сельскохозяйственного производства	Размещение автомобильных дорог (7.2.1)	Земли сельскохозяйственного назначения	Земли промышленности*	Раздел	Собственность – Сосид Р.В.
18.1	24:04:0109001:531:ЗУ18(1)			171							
18.2	24:04:0109001:531:ЗУ18(2)			584							
19	24:04:0109001:530:ЗУ19	24:04:0109001:530	РФ, Красноярский край, Березовский район, Вознесенский сельсовет	2290	8265	для сельскохозяйственного производства	Размещение автомобильных дорог (7.2.1)	Земли сельскохозяйственного назначения	Земли промышленности*	Раздел	Собственность – Сосид Р.В.

20	24:04:0107003:516:ЗУ20 (2 контура), в том числе:	24:04:0107003:516	РФ, Красноярский край, Березовский район, Вознесенский сельсовет	2981	39153	Для ведения личного подсобного хозяйства	Размещение автомобильных дорог (7.2.1)	Земли сельскохозяйственного назначения	Земли промышленности*	Раздел	Сосственность – ООО «БрусОК»
20.1	24:04:0107003:516:ЗУ20(1)			1041							
20.2	24:04:0107003:516:ЗУ20(2)			1940							
21	24:04:0109001:227:ЗУ21 (2 контура), в том числе:	24:04:0109001:227	РФ, Красноярский край, Березовский район, Вознесенский сельсовет	1672	26037	для ведения личного подсобного хозяйства (полевые участки)	Размещение автомобильных дорог (7.2.1)	Земли сельскохозяйственного назначения	Земли промышленности*	Раздел	Долевая собственность – Лушников Е.Ю., Белоусов М.О.
21.1	24:04:0109001:227:ЗУ21(1)			1496							
21.2	24:04:0109001:227:ЗУ21(2)			176							
22	24:04:0000000:10890:ЗУ22 (20 контуров), в том числе:	24:04:0000000:10890	Красноярский край, Березовский район, Красноярское лесничество, Вознесенское участковое лесничество, квартал 82 (часть выд. 27, 29), квартал 90 (часть выд. 1, 2, 32), квартал 91 (часть выд. 2), квартал 94 (часть выд. 4), квартал 95 (часть выд. 1, 2), квартал 96 (часть выд. 1),	4299	98402731	Для использования лесов в соответствии с видами, разрешенными лесохозяйственным регламентом Красноярского лесничества	Строительство, реконструкция, эксплуатация линейного объекта	Земли лесного фонда	Земли промышленности*	Раздел с сохранением исходного земельного участка в измененных границах	Собственность РФ
22.1	24:04:0000000:10890:ЗУ22(1)			120							
22.2	24:04:0000000:10890:ЗУ22(2)			75							
22.3	24:04:0000000:10890:ЗУ22(3)			1458							
22.4	24:04:0000000:10890:ЗУ22(4)			102							
22.5	24:04:0000000:10890:ЗУ22(5)			167							
22.6	24:04:0000000:10890:ЗУ22(6)			77							
22.7	24:04:0000000:10890:ЗУ22(7)			23							
22.8	24:04:0000000:10890:ЗУ22(8)			222							
22.9	24:04:0000000:10890:ЗУ22(9)			922							
22.10	24:04:0000000:10890:ЗУ22(10)			304							
22.11	24:04:0000000:10890:ЗУ22(11)			92							
22.12	24:04:0000000:10890:ЗУ22(12)			738							
23	24:04:0101002:ЗУ23	ЗГНС	РФ, Красноярский край, МО п. Березовка	34331	-	-	Размещение автомобильных дорог (7.2.1)	-	Земли промышленности*	Образование из земель государственной неразграниченной собственности	Государственная неразграниченная
24	24:04:7707001:1376:ЗУ24	24:04:7707001:1376	РФ, Красноярский край, Березовский район, Вознесенский сельсовет	1172	12295	автомобильный транспорт	Размещение автомобильных дорог (7.2.1)	Земли промышленности*	Земли промышленности*	Раздел с сохранением исходного земельного участка в измененных границах// образование части, сервитут	Государственная неразграниченная, сведения о правообладателе отсутствуют
25	24:04:0000000:10744:ЗУ25 (9 контуров), в том числе:	24:04:000000:10744	Красноярский край, Березовский район, Маганское лесничество, Березовское участковое лесничество, совхоз «Им. 60 летия СССР», квартал 7 (часть выд 8, 13, 19), квартал 8 (часть выд. 4, 8, 17, 19, 20, 21)	2327	212 881 427	Для размещения объектов лесного фонда	Строительство, реконструкция, эксплуатация линейного объекта	Земли лесного фонда	Земли промышленности*	Раздел с сохранением исходного земельного участка в измененных границах	Собственность РФ
	24:04:0000000:10744:ЗУ25(1)			72							
	24:04:0000000:10744:ЗУ25(2)			301							
	24:04:0000000:10744:ЗУ25(3)			51							
	24:04:0000000:10744:ЗУ25(4)			8							
	24:04:0000000:10744:ЗУ25(5)			91							
	24:04:0000000:10744:ЗУ25(6)			259							
	24:04:0000000:10744:ЗУ25(7)			50							
	24:04:0000000:10744:ЗУ25(8)			681							
	24:04:0000000:10744:ЗУ25(9)			814							
26	24:24:0000000:ЗУ26 (9 контуров), в том числе:	ЗГНС	РФ, Красноярский край, Манский район, Первоманский сельсовет	8489	-	-	Размещение автомобильных дорог (7.2.1)	-	Земли промышленности*	Образование из земель государственной неразграниченной собственности	Государственная неразграниченная
26.1	24:24:0000000:ЗУ26(1)			4481							
26.2	24:24:0000000:ЗУ26(2)			1655							
26.3	24:24:0000000:ЗУ26(3)			3							
26.4	24:24:0000000:ЗУ26(4)			51							
26.5	24:24:0000000:ЗУ26(5)			970							
26.6	24:24:0000000:ЗУ26(6)			4							

26.7	24:24:0000000:ЗУ26(7)			568							
26.8	24:24:0000000:ЗУ26(8)			620							
26.9	24:24:0000000:ЗУ26(9)			137							
27	24:24:0000000:105:ЗУ27 (4 контура), в том числе:	24:24:0000000:105	РФ, Красноярский край, Манский район, Первоманский сельсовет	25	1572	эксплуатация и обслуживание объекта ВЛ 10 кВ ф.80-05 ПС "Ветвистое" - д.Большой Кускун	Размещение автомобильных дорог (7.2.1)	Земли промышленности*	Земли промышленности*	Раздел с сохранением исходного земельного участка в измененных границах	Данные о правообладателе отсутствуют Аренда, в пользу ОАО «Межрегиональная распределительная сетевая компания Сибири»
27.1	24:24:0000000:105:ЗУ27(1)			4							
27.2	24:24:0000000:105:ЗУ27(2)			4							
27.3	24:24:0000000:105:ЗУ27(3)			14							
27.4	24:24:0000000:105:ЗУ27(4)			4							
28	24:24:0101001:191:ЗУ28	24:24:0101001:191	РФ, Красноярский край, Манский район, Первоманский сельсовет	882	37500	для сельскохозяйственного производства	Размещение автомобильных дорог (7.2.1)	Земли сельскохозяйственного назначения	Земли промышленности*	Раздел с сохранением исходного земельного участка в измененных границах	Собственность - Муниципальное образование Первоманский сельсовет Манского района Красноярского края
29	24:24:0101001:169:ЗУ29	24:24:0101001:169	РФ, Красноярский край, Манский район, Первоманский сельсовет	2362	37500	Для ведения личного подсобного хозяйства	Размещение автомобильных дорог (7.2.1)	Земли сельскохозяйственного назначения	Земли промышленности*	Раздел	Собственность – Кучерюк Г,А, Сервитут – АО «ТРАНСНЕФТЬ-ЗАПАДНАЯ СИБИРЬ»
30	24:24:0101001:ЗУ30	ЗГНС	РФ, Красноярский край, Манский район, Первоманский сельсовет	1745	-	-	Улично-дорожная сеть (12.0.1)	-	Земли населенных пунктов	Образование из земель государственной неразграниченной собственности	Государственная неразграниченная
30.1	24:24:0101001:ЗУ30(1)			306							
30.2	24:24:0101001:ЗУ30(2)			1112							
30.3	24:24:0101001:ЗУ30(3)			402							

Таблица № 2

Перечень и сведения о площади земельных участков, учтенных в ЕГРН, полностью включенных в границы постоянного отвода автомобильной дороги федерального значения, подлежащих предоставлению ФКУ «ФУАД «Енисей» в постоянное (бессрочное) пользование для размещения объекта: «Участка автомобильной дороги Р-255 «Сибирь» Новосибирск - Кемерово - Красноярск - Иркутск км 852+000 - км 878+000 в Красноярском крае»

№ п/п	Условный номер ЗУ	Адрес объекта	Площадь ЗУ, кв. м	ВРИ исходного ЗУ	ВРИ ЗУ после предоставления	Категория земель исходного ЗУ	Правообладатель исходного ЗУ
1	2	3	4	5	6	7	8
1	24:04:0000000:11133	РФ, Красноярский край, Березовский район, поселок Березовка	3525	Для сельскохозяйственного производства	Улично-дорожная сеть (12.0.1)	Земли сельскохозяйственного назначения	Государственная неразграниченная, сведения о правообладателе отсутствуют
2	24:00:0000000:6092	РФ, Красноярский край, Березовский район, МО Вознесенский сельсовет	190404	Для сельскохозяйственного производства	Размещение автомобильных дорог (7.2.1)	Земли сельскохозяйственного назначения	Государственная неразграниченная, сведения о правообладателе отсутствуют
3	24:04:0000000:10978	РФ, Красноярский край, Березовский район, Маганское лесничество, Березовское участковое лесничество, совхоз "им. 60-летия СССР", в квартале 7 (часть выд. 8, 13, 19), в квартале 8 (часть выд. 3,9, 12, 15, 17, 18, 19, 20), в квартале 9 (часть выд.1)	56110	Для ведения лесного хозяйства	Строительство, реконструкция, эксплуатация линейного объекта	Земли лесного фонда	Собственность РФ
4	24:24:0101001:250	РФ, Красноярский край, Манский район, 877 км. +150 м. слева, Федеральной автомобильной дороги М-53 "Байкал"	4	Для сельскохозяйственного производства	Размещение автомобильных дорог (7.2.1)	Земли сельскохозяйственного назначения	Государственная неразграниченная, сведения о правообладателе отсутствуют
5	24:24:0101001:251	РФ, Красноярский край, Манский район, 877 км. + 250 м слева, Федеральной автодороги М-53 "Байкал"	4	Для сельскохозяйственного производства	Размещение автомобильных дорог (7.2.1)	Земли сельскохозяйственного назначения	Государственная неразграниченная, сведения о правообладателе отсутствуют

Таблица № 3

Перечень и сведения о площади образуемых земельных участков, резервируемых земель во временное пользование в целях размещения объекта: «Участка автомобильной дороги Р-255 «Сибирь» Новосибирск - Кемерово - Красноярск - Иркутск км 852+000 - км 878+000 в Красноярском крае»

№ п/п	Условный номер образуемого ЗУ (с указанием номера контура)	Кадастровый номер исходного ЗУ	Адрес объекта	Площадь образуемого ЗУ, кв. м (площадь контуров)	Площадь исходного ЗУ, кв. м	ВРИ исходного ЗУ	ВРИ образуемого ЗУ	Категория земель исходного ЗУ	Категория земель образуемого ЗУ	Возможный способ образования	Правообладатель исходного ЗУ
1	2	3	4	5	6	7	8	9	10	11	12
1	24:04:0000000:ЗУ1 (6 контуров), в том числе:	ЗГНС	РФ, Красноярский край, Березовский район, Вознесенский сельсовет	124893	-	-	Размещение автомобильных дорог (7.2.1)	-	Земли промышленности*	Образование из земель государственной неразграниченной собственности	-
1.1	24:04:0000000:ЗУ1(1)			10731							
1.2	24:04:0000000:ЗУ1(2)			953							
1.3	24:04:0000000:ЗУ1(3)			34438							
1.4	24:04:0000000:ЗУ1(4)			46425							
1.5	24:04:0000000:ЗУ1(5)			24214							
1.6	24:04:0000000:ЗУ1(6)			9132							
2	24:04:0000000:ЗУ2 (2 контура), в том числе:	ЗГНС	РФ, Красноярский край, Манский район, Первоманский сельсовет	54534	-	-	Размещение автомобильных дорог (7.2.1)	-	Земли промышленности*	Образование из земель государственной неразграниченной собственности	-
2.1	24:04:0000000:ЗУ2(1)			47							
2.2	24:04:0000000:ЗУ2(2)			54487							
3	24:24:0101001:ЗУ3	ЗГНС	РФ, Красноярский край, Манский район, Первоманский сельсовет, деревня Кускун	11	-	-	Улично-дорожная сеть (12.0.1)	-	Земли населенных пунктов	Образование из земель государственной неразграниченной собственности	-

Таблица №4

Перечень и сведения о площади образуемых учтенных в ЕГРН земельных участков, в отношении которых предполагается резервирование и (или) изъятие для государственных нужд в целях размещения объекта: «Участка автомобильной дороги Р-255 «Сибирь» Новосибирск - Кемерово - Красноярск - Иркутск км 852+000 - км 878+000 в Красноярском крае»

№ п/п	Условный номер образуемого ЗУ (с указанием номера контура)	Кадастровый номер исходного ЗУ	Адрес объекта	Площадь образуем-ого ЗУ, кв. м (площадь контуров)	Площадь исходного ЗУ, кв. м	ВРИ исходного ЗУ	ВРИ образуемого ЗУ	Категория земель исходного ЗУ	Категория земель образуемого ЗУ	Возможные способы образования	Правообладатель исходного ЗУ
1	2	3	4	5	6	7	8	9	10	11	12
1	24:04:0107001:4013:ЗУ1	24:04:0107001:4013	РФ, Красноярский край, Березовский район, Вознесенский сельсовет	956	7460	Для сельскохозяйственного производства	Размещение автомобильных дорог (7.2.1)	Земли сельскохозяйственного назначения	Земли промышленности*	Раздел	Собственность – Сосид Р.В.
2	24:04:0000000:10936:ЗУ3	24:04:0000000:10936	РФ, Красноярский край, Березовский район, Вознесенский сельсовет	208	47515	Общее пользование территории	Улично-дорожная сеть (12.0.1)	Земли населённых пунктов	Земли населенных пунктов	Раздел с сохранением исходного земельного участка в измененных границах// образование части, сервитут	пбп – Администрация Вознесенского сельсовета Березовского района Красноярского края Сервитут – ПАО «Межрегиональная распределительная сетевая компания Сибири»

3	24:24:0101001:172:ЗУ4	24:24:0101001:172	РФ, Красноярский край, Манский район, Первоманский сельсовет	2163	35500	Для ведения личного подсобного хозяйства	Размещение автомобильных дорог (7.2.1)	Земли сельскохозяйственного назначения	Земли промышленности*	Раздел с сохранением исходного земельного участка в измененных границах	Собственность – Муниципальное образовании Первоманский сельсовет Манского района
4	24:04:0000000:175:ЗУ5 (2 контура), в том числе:	24:04:0000000:175	РФ, Красноярский край, Березовский район, Вознесенский сельсовет	19	258	для эксплуатации высоковольтных линий электропередачи	Улично-дорожная сеть (12.0.1)	Земли населённых пунктов	Земли населенных пунктов	Раздел с сохранением исходного земельного участка в измененных границах	Данные о правообладателе отсутствуют, Аренда,в пользу ОАО «Межрегиональная распределительная сетевая компания Сибири»
4.1	24:04:0000000:175:ЗУ5(1)			5							
4.2	24:04:0000000:175:ЗУ5(2)			14							
5	24:04:0107003:1749:ЗУ6	24:04:0107003:1749	РФ, Красноярский край, Березовский район, Вознесенский сельсовет	821	1367	запас	Размещение автомобильных дорог (7.2.1)	Земли запаса	Земли промышленности*	Раздел с сохранением исходного земельного участка в измененных границах	Государственная неразграниченная, сведения о правообладателе отсутствуют
6	24:04:0000000:75:ЗУ7 (2 контура), в том числе:	24:04:0000000:75	РФ, Красноярский край, Березовский район, Вознесенский сельсовет	18	155	для размещения и эксплуатации опор ЛЭП	Размещение автомобильных дорог (7.2.1)	Земли промышленности*	Земли промышленности*	Раздел с сохранением исходного земельного участка в измененных границах	Данные о правообладателе отсутствуют, Аренда,в пользу ОАО «Межрегиональная распределительная сетевая компания Сибири»
6.1	24:04:0000000:75:ЗУ7(1)			13							
6.2	24:04:0000000:75:ЗУ7(2)			5							
7	24:04:0107003:723:ЗУ8	24:04:0107003:723	РФ, Красноярский край, Березовский район, Вознесенский сельсовет	4581	19700	для сельскохозяйственного производства	Размещение автомобильных дорог (7.2.1)	Земли сельскохозяйственного назначения	Земли промышленности*	Раздел	Собственность – Тарутина Н.А.
8	24:24:0000000:2431:ЗУ9	24:24:0000000:2431	РФ, Красноярский край, Манский район, Манское лесничество, Шалинское сельское участковое лесничество, АОЗТ совхоз "Первоманский", квартала 11 (часть выд. 20)	967	99981651	Для прочих объектов лесного хозяйства	Строительство, реконструкция, эксплуатация линейного объекта	Земли лесного фонда	Земли промышленности*	Раздел с сохранением исходного земельного участка в измененных границах	Собственность РФ
9	24:04:0107003:1748:ЗУ10	24:04:0107003:1748	РФ, Красноярский край, Березовский район, Вознесенский сельсовет	1178	9104	Для ведения личного подсобного хозяйства	Размещение автомобильных дорог (7.2.1)	Земли сельскохозяйственного назначения	Земли промышленности*	Раздел с сохранением исходного земельного участка в измененных границах	Данные о правообладателе отсутствуют Аренда – Сосид Р.В.
10	24:04:0107003:1:ЗУ11	24:04:0107003:1	РФ, Красноярский край, Березовский район, Вознесенский сельсовет	1170	44839	Для размещения производственных и административных зданий, строений и сооружений и обслуживающих их объектов, в целях обеспечения деятельности	Размещение автомобильных дорог (7.2.1)	Земли промышленности*	Земли промышленности*	Раздел с сохранением исходного земельного участка в измененных границах	Собственность – Тащян Г.А. Сервитут – ПАО «Межрегиональная распределительная сетевая компания Сибири»

						организаций и (или) эксплуатации объектов промышленности						
11	24:04:0000000:10901:ЗУ12 (2 контура), в том числе:	24:04:0000000:10901	РФ, Красноярский край, Березовский район, Вознесенский сельсовет	164	69216	для строительства волоконно-оптической линии передачи (ВОЛП)	Размещение автомобильных дорог (7.2.1)	Земли сельскохозяйственного назначения	Земли промышленности*	Раздел с сохранением исходного земельного участка в измененных границах	Государственная неразграниченная, сведения о правообладателе отсутствуют
11.1	24:04:0000000:10901:ЗУ12(1)			91							
11.2	24:04:0000000:10901:ЗУ12(2)			73							
12	24:04:0000000:147:ЗУ13	24:04:0000000:147	РФ, Красноярский край, Березовский район, Вознесенский сельсовет	3	28616	для обслуживания и эксплуатации магистральных нефтепроводов	Размещение автомобильных дорог (7.2.1)	Земли промышленности*	Земли промышленности*	Раздел с сохранением исходного земельного участка в измененных границах	Собственность – РФ Аренда – ОАО «Транссибирские магистральные нефтепроводы»
13	24:04:0107003:950:ЗУ14	24:04:0107003:950	РФ, Красноярский край, Березовский район, Вознесенский сельсовет	2397	8208	Для сельскохозяйственного производства	Размещение автомобильных дорог (7.2.1)	Земли сельскохозяйственного назначения	Земли промышленности*	Раздел	Собственность – Остапенко М.А.
14	24:04:0109001:506:ЗУ15	24:04:0109001:506	РФ, Красноярский край, Березовский район, Вознесенский сельсовет	3529	10174	Для сельскохозяйственного производства	Размещение автомобильных дорог (7.2.1)	Земли сельскохозяйственного назначения	Земли промышленности*	Раздел	Собственность – Остапенко М.А.
15	24:04:0109001:1394:ЗУ16	24:04:0109001:1394	РФ, Красноярский край, Березовский район, Вознесенский сельсовет	943	5433	Для сельскохозяйственного производства	Размещение автомобильных дорог (7.2.1)	Земли сельскохозяйственного назначения	Земли промышленности*	Раздел	Собственность – Романов В.Ю.
16	24:04:0107003:525:ЗУ17	24:04:0107003:525	РФ, Красноярский край, Березовский район, Вознесенский сельсовет	2418	18687	Для ведения личного подсобного хозяйства	Размещение автомобильных дорог (7.2.1)	Земли сельскохозяйственного назначения	Земли промышленности*	Раздел	Собственность – Кузнецов В.В.
17	24:04:0109001:531:ЗУ18 (2 контура), в том числе:	24:04:0109001:531	РФ, Красноярский край, Березовский район, Вознесенский сельсовет	755	10847	для сельскохозяйственного производства	Размещение автомобильных дорог (7.2.1)	Земли сельскохозяйственного назначения	Земли промышленности*	Раздел	Собственность – Сосид Р.В.
17.1	24:04:0109001:531:ЗУ18(1)			171							
17.2	24:04:0109001:531:ЗУ18(2)			584							
18	24:04:0109001:530:ЗУ19	24:04:0109001:530	РФ, Красноярский край, Березовский район, Вознесенский сельсовет	2290	8265	для сельскохозяйственного производства	Размещение автомобильных дорог (7.2.1)	Земли сельскохозяйственного назначения	Земли промышленности*	Раздел	Собственность – Сосид Р.В.
19	24:04:0107003:516:ЗУ20 (2 контура), в том числе:	24:04:0107003:516	РФ, Красноярский край, Березовский район, Вознесенский сельсовет	2981	39153	Для ведения личного подсобного хозяйства	Размещение автомобильных дорог (7.2.1)	Земли сельскохозяйственного назначения	Земли промышленности*	Раздел	Сосственность – ООО «БрусОК»
19.1	24:04:0107003:516:ЗУ20(1)			1041							
19.2	24:04:0107003:516:ЗУ20(2)			1940							
20	24:04:0109001:227:ЗУ21 (2 контура), в том числе:	24:04:0109001:227	РФ, Красноярский край, Березовский район, Вознесенский сельсовет	1672	26037	для ведения личного подсобного хозяйства (полевые участки)	Размещение автомобильных дорог (7.2.1)	Земли сельскохозяйственного назначения	Земли промышленности*	Раздел	Долевая собственность – Лушников Е.Ю., Белоусов М.О.
20.1	24:04:0109001:227:ЗУ21(1)			1496							
20.2	24:04:0109001:227:ЗУ21(2)			176							
21	24:04:0000000:10890:ЗУ22 (20 контуров), в том числе:	24:04:0000000:10890	Красноярский край, Березовский район,	9625	98402731	Для использования лесов в соответствии с видами,	Строительство, реконструкция, эксплуатация	Земли лесного фонда	Земли промышленности*	Раздел с сохранением исходного	Собственность РФ
21.1	24:04:0000000:10890:ЗУ22(1)			689							

21.2	24:04:0000000:10890:ЗУ22(2)		Красноярское лесничество, Вознесенское участковое лесничество, квартал 82 (часть выд. 27, 29), квартал 90 (часть выд. 1, 2, 32), квартал 91 (часть выд. 2), квартал 94 (часть выд. 4), квартал 95 (часть выд. 1, 2), квартал 96 (часть выд. 1),	1947		разрешенными лесохозяйственным регламентом Красноярского лесничества	линейного объекта			земельного участка в измененных границах	
21.3	24:04:0000000:10890:ЗУ22(3)			29							
21.4	24:04:0000000:10890:ЗУ22(4)			75							
21.5	24:04:0000000:10890:ЗУ22(5)			2253							
21.6	24:04:0000000:10890:ЗУ22(6)			103							
21.7	24:04:0000000:10890:ЗУ22(7)			102							
21.8	24:04:0000000:10890:ЗУ22(8)			309							
21.9	24:04:0000000:10890:ЗУ22(9)			471							
21.10	24:04:0000000:10890:ЗУ22(10)			78							
21.11	24:04:0000000:10890:ЗУ22(11)			37							
21.12	24:04:0000000:10890:ЗУ22(12)			167							
21.13	24:04:0000000:10890:ЗУ22(13)			77							
21.14	24:04:0000000:10890:ЗУ22(14)			23							
21.15	24:04:0000000:10890:ЗУ22(15)			222							
21.16	24:04:0000000:10890:ЗУ22(16)			987							
21.17	24:04:0000000:10890:ЗУ22(17)			922							
21.18	24:04:0000000:10890:ЗУ22(18)			304							
21.19	24:04:0000000:10890:ЗУ22(19)			92							
21.20	24:04:0000000:10890:ЗУ22(20)			738							
23	24:04:7707001:1376:ЗУ24	24:04:7707001:1376	РФ, Красноярский край, Березовский район, Вознесенский сельсовет	1172	12295	автомобильный транспорт	Размещение автомобильных дорог (7.2.1)	Земли промышленности*	Земли промышленности*	Раздел с сохранением исходного земельного участка в измененных границах// образование части, сервитут	Государственная неразграниченная, сведения о правообладателе отсутствуют
24	24:04:0000000:10744:ЗУ25 (9 контуров), в том числе:	24:04:000000:10744	Красноярский край, Березовский район, Маганское лесничество, Березовское участковое лесничество, совхоз «Им. 60 летия СССР», квартал 7 (часть выд 8, 13, 19), квартал 8 (часть выд. 4, 8, 17, 19, 20, 21)	2327	212 881 427	Для размещения объектов лесного фонда	Строительство, реконструкция, эксплуатация линейного объекта	Земли лесного фонда	Земли промышленности*	Раздел с сохранением исходного земельного участка в измененных границах	Собственность РФ
	24:04:0000000:10744:ЗУ25(1)			72							
	24:04:0000000:10744:ЗУ25(2)			301							
	24:04:0000000:10744:ЗУ25(3)			51							
	24:04:0000000:10744:ЗУ25(4)			8							
	24:04:0000000:10744:ЗУ25(5)			91							
	24:04:0000000:10744:ЗУ25(6)			259							
	24:04:0000000:10744:ЗУ25(7)			50							
	24:04:0000000:10744:ЗУ25(8)			681							
	24:04:0000000:10744:ЗУ25(9)			814							
25	24:24:0000000:105:ЗУ27 (4 контура), в том числе:	24:24:0000000:105	РФ, Красноярский край, Манский район, Первоманский сельсовет	25	1572	эксплуатация и обслуживание объекта ВЛ 10 кВ ф.80-05 ПС "Ветвистое" - д.Большой Кускун	Размещение автомобильных дорог (7.2.1)	Земли промышленности*	Земли промышленности*	Раздел с сохранением исходного земельного участка в измененных границах	Данные о правообладателе отсутствуют Аренда, в пользу ОАО «Межрегиональная распределительная сетевая компания Сибири»
25.1	24:24:0000000:105:ЗУ27(1)			4							
25.2	24:24:0000000:105:ЗУ27(2)			4							
25.3	24:24:0000000:105:ЗУ27(3)			14							
25.4	24:24:0000000:105:ЗУ27(4)			4							
26	24:24:0101001:191:ЗУ28	24:24:0101001:191	РФ, Красноярский край, Манский район, Первоманский сельсовет	882	37500	для сельскохозяйственного производства	Размещение автомобильных дорог (7.2.1)	Земли сельскохозяйственного назначения	Земли промышленности*	Раздел с сохранением исходного земельного участка в измененных границах	Собственность - Муниципальное образование Первоманский сельсовет Манского района Красноярского края
27	24:24:0101001:169:ЗУ29	24:24:0101001:169	РФ, Красноярский край, Манский район, Первоманский	2362	37500	Для ведения личного подсобного хозяйства	Размещение автомобильных дорог (7.2.1)	Земли сельскохозяйственного назначения	Земли промышленности*	Раздел	Собственность – Кучерюк Г,А, Сервитут – АО «ТРАНСНЕФТЬ-

			сельсовет								ЗАПАДНАЯ СИБИРЬ»
30	24:04:0000000:11133	24:04:0000000:11133	РФ, Красноярский край, Березовский район, поселок Березовка	3525	3525	Для сельскохозяйственного производства	Улично-дорожная сеть (12.0.1)	Земли сельскохозяйственного назначения	Земли промышленности*	-	Государственная неразграниченная, сведения о правообладателе отсутствуют
31	24:00:0000000:6092	24:00:0000000:6092	РФ, Красноярский край, Березовский район, МО Вознесенский сельсовет	190404	190404	Для сельскохозяйственного производства	Размещение автомобильных дорог (7.2.1)	Земли сельскохозяйственного назначения	Земли промышленности*	-	Государственная неразграниченная, сведения о правообладателе отсутствуют
32	24:04:0000000:10978	24:04:0000000:10978	РФ, Красноярский край, Березовский район, Маганское лесничество, Березовское участковое лесничество, совхоз "им. 60-летия СССР", в квартале 7 (часть выд. 8, 13, 19), в квартале 8 (часть выд. 3,9, 12, 15, 17, 18, 19, 20), в квартале 9 (часть выд.1)	56110	56110	Для ведения лесного хозяйства	Строительство, реконструкция, эксплуатация линейного объекта	Земли лесного фонда	Земли промышленности*	-	Собственность РФ
33	24:24:0101001:250	24:24:0101001:250	РФ, Красноярский край, Манский район, 877 км. +150 м. слева, Федеральной автомобильной дороги М-53 "Байкал"	4	4	Для сельскохозяйственного производства	Размещение автомобильных дорог (7.2.1)	Земли сельскохозяйственного назначения	Земли промышленности*	-	Государственная неразграниченная, сведения о правообладателе отсутствуют
34	24:24:0101001:251	24:24:0101001:251	РФ, Красноярский край, Манский район, 877 км. + 250 м слева, Федеральной автодороги М-53 "Байкал"	4	4	Для сельскохозяйственного производства	Размещение автомобильных дорог (7.2.1)	Земли сельскохозяйственного назначения	Земли промышленности*	-	Государственная неразграниченная, сведения о правообладателе отсутствуют

Таблица №5

Перечень и сведения о земельных участках, учтенных в ЕГРН, входящих в полосу отвода автомобильной дороги федерального значения, предоставленных ФКУ «ФУАД «Енисей» в постоянное (бессрочное) пользование для размещения объекта: «Участка автомобильной дороги Р-255 «Сибирь» Новосибирск - Кемерово - Красноярск - Иркутск км 852+000 - км 878+000 в Красноярском крае»

№ п/п	Кадастровый номер исходного ЗУ	Площадь ЗУ, кв. м	ВРИ	Категория земель	Правообладатель
1	2	3	4	5	6
1	24:04:0101002:18 (езп 24:04:0000000:11)	274902 (474757)	Автомобильный транспорт	земли промышленности*	Собственность РФ, п.б.п. ФКУ «Федеральное управление автомобильных дорог «Енисей» Федерального дорожного агентства»
2	24:04:0107002:10 (езп 24:04:0000000:46)	13126 (558097)	Автомобильный транспорт	земли промышленности*	Собственность РФ, п.б.п. ФКУ «Федеральное управление автомобильных дорог «Енисей» Федерального дорожного агентства»
3	24:04:0101002:20 (езп 24:04:0000000:46)	10471 (558097)	Автомобильный транспорт	земли промышленности*	Собственность РФ, п.б.п. ФКУ «Федеральное управление автомобильных дорог «Енисей» Федерального дорожного агентства»
4	24:04:0101002:19 (езп 24:04:0000000:46)	50247 (558097)	Автомобильный транспорт	земли промышленности*	Собственность РФ, п.б.п. ФКУ «Федеральное управление автомобильных дорог «Енисей» Федерального дорожного агентства»
5	24:04:7702001:786 (езп 24:04:0000000:46)	61285 (558097)	Автомобильный транспорт	земли промышленности*	Собственность РФ, п.б.п. ФКУ «Федеральное управление автомобильных дорог «Енисей» Федерального дорожного агентства»
6	24:04:7707001:2 (езп 24:04:0000000:46)	103728 (558097)	Автомобильный транспорт	земли промышленности*	Собственность РФ, п.б.п. ФКУ «Федеральное управление автомобильных дорог «Енисей» Федерального дорожного агентства»
7	24:04:7702001:3 (езп 24:04:0000000:46)	102978 (558097)	Автомобильный транспорт	земли промышленности*	Собственность РФ, п.б.п. ФКУ «Федеральное управление автомобильных дорог «Енисей» Федерального дорожного агентства»
8	24:04:6301001:35 (езп 24:04:0000000:46)	26992 (558097)	Автомобильный транспорт	земли промышленности*	Собственность РФ, п.б.п. ФКУ «Федеральное управление автомобильных дорог «Енисей» Федерального дорожного агентства»
9	24:04:0101002:21 (езп 24:04:0000000:46)	33505 (558097)	Автомобильный транспорт	земли промышленности*	Собственность РФ, п.б.п. ФКУ «Федеральное управление автомобильных дорог «Енисей» Федерального дорожного агентства»
10	24:04:0107001:40 (езп 24:04:0000000:46)	73711 (558097)	Автомобильный транспорт	земли промышленности*	Собственность РФ, п.б.п. ФКУ «Федеральное управление автомобильных дорог «Енисей» Федерального дорожного агентства»
11	24:04:0107003:61 (езп 24:04:0000000:46)	135261 (558097)	Автомобильный транспорт	земли промышленности*	Собственность РФ, п.б.п. ФКУ «Федеральное управление автомобильных дорог «Енисей» Федерального дорожного агентства»
12	24:04:0109001:8 (езп 24:04:0000000:46)	114698 (558097)	Автомобильный транспорт	земли промышленности*	Собственность РФ, п.б.п. ФКУ «Федеральное управление автомобильных дорог «Енисей» Федерального дорожного агентства»
13	24:04:0107001:39 (езп 24:04:0000000:46)	23270 (558097)	Автомобильный транспорт	земли промышленности*	Собственность РФ, п.б.п. ФКУ «Федеральное управление автомобильных дорог «Енисей» Федерального дорожного агентства»
14	24:24:0101001:15 (езп 24:24:0000000:2)	142094 (148645)	Автомобильный транспорт	земли промышленности*	Собственность РФ, п.б.п. ФКУ «Федеральное управление автомобильных дорог «Енисей» Федерального дорожного агентства»
15	24:00:0000000:71202	164086	Автомобильный транспорт	земли промышленности*	Собственность РФ, п.б.п. ФКУ «Федеральное управление автомобильных дорог «Енисей» Федерального дорожного агентства»
16	24:04:0000000:11021	215074	для ведения лесного хозяйства	земли лесного фонда	Собственность РФ, п.б.п. ФКУ «Федеральное управление автомобильных дорог «Енисей» Федерального дорожного агентства»
17	24:04:0000000:11242	35136	Автомобильный транспорт	земли промышленности*	Собственность РФ, п.б.п. ФКУ «Федеральное управление автомобильных дорог «Енисей» Федерального дорожного агентства»
18	24:04:0000000:16789	68465	Автомобильный транспорт	земли промышленности*	Собственность РФ, п.б.п. ФКУ «Федеральное управление автомобильных дорог «Енисей» Федерального дорожного агентства»
19	24:04:0000000:16793	5381	Автомобильный транспорт	земли промышленности*	Собственность РФ, п.б.п. ФКУ «Федеральное управление автомобильных дорог «Енисей» Федерального дорожного агентства»
20	24:04:0000000:16791	9843	Автомобильный транспорт	земли промышленности*	Собственность РФ, п.б.п. ФКУ «Федеральное управление автомобильных дорог «Енисей» Федерального дорожного агентства»
21	24:04:0000000:16792	23642	Автомобильный транспорт	земли промышленности*	Собственность РФ, п.б.п. ФКУ «Федеральное управление автомобильных дорог «Енисей» Федерального дорожного агентства»

22	24:04:0000000:16794	51388	Автомобильный транспорт	земли промышленности*	Собственность РФ, п.б.п. ФКУ «Федеральное управление автомобильных дорог «Енисей» Федерального дорожного агентства»
23	24:04:0107001:395	71899	Автомобильный транспорт	земли промышленности*	Собственность РФ, п.б.п. ФКУ «Федеральное управление автомобильных дорог «Енисей» Федерального дорожного агентства»
24	24:04:0107002:137	43106	Автомобильный транспорт	земли промышленности*	Собственность РФ, п.б.п. ФКУ «Федеральное управление автомобильных дорог «Енисей» Федерального дорожного агентства»
25	24:04:0107003:720	1838	Автомобильный транспорт	земли промышленности*	Собственность РФ, п.б.п. ФКУ «Федеральное управление автомобильных дорог «Енисей» Федерального дорожного агентства»
26	24:04:0107003:722	20700	Автомобильный транспорт	земли промышленности*	Собственность РФ, п.б.п. ФКУ «Федеральное управление автомобильных дорог «Енисей» Федерального дорожного агентства»
27	24:04:0107003:721	3823	Автомобильный транспорт	земли промышленности*	Собственность РФ, п.б.п. ФКУ «Федеральное управление автомобильных дорог «Енисей» Федерального дорожного агентства»
28	24:04:0109001:246	213935	Автомобильный транспорт	земли промышленности*	Собственность РФ, п.б.п. ФКУ «Федеральное управление автомобильных дорог «Енисей» Федерального дорожного агентства»
29	24:04:0109001:247	24371	Автомобильный транспорт	земли промышленности*	Собственность РФ, п.б.п. ФКУ «Федеральное управление автомобильных дорог «Енисей» Федерального дорожного агентства»
30	24:24:0000000:2551	63123	Автомобильный транспорт	земли промышленности*	Собственность РФ, п.б.п. ФКУ «Федеральное управление автомобильных дорог «Енисей» Федерального дорожного агентства»
31	24:24:0101001:246	199327	Автомобильный транспорт	земли промышленности*	Собственность РФ, п.б.п. ФКУ «Федеральное управление автомобильных дорог «Енисей» Федерального дорожного агентства»
32	24:24:0101001:712	144	Автомобильный транспорт	земли промышленности*	Собственность РФ, п.б.п. ФКУ «Федеральное управление автомобильных дорог «Енисей» Федерального дорожного агентства»
33	24:24:0101001:714	55419	Автомобильный транспорт	земли промышленности*	Собственность РФ, п.б.п. ФКУ «Федеральное управление автомобильных дорог «Енисей» Федерального дорожного агентства»
34	24:24:0101001:713	80668	Автомобильный транспорт	земли промышленности*	Собственность РФ, п.б.п. ФКУ «Федеральное управление автомобильных дорог «Енисей» Федерального дорожного агентства»
35	24:24:0101002:203	41376	Автомобильный транспорт	земли промышленности*	Собственность РФ, п.б.п. ФКУ «Федеральное управление автомобильных дорог «Енисей» Федерального дорожного агентства»
36	24:04:6301001:531	1195	Автомобильный транспорт	земли промышленности*	Собственность РФ, п.б.п. ФКУ «Федеральное управление автомобильных дорог «Енисей» Федерального дорожного агентства»
37	24:04:7702001:808	50943	Автомобильный транспорт	земли промышленности*	Собственность РФ, п.б.п. ФКУ «Федеральное управление автомобильных дорог «Енисей» Федерального дорожного агентства»
38	24:04:7702001:807	306256	Автомобильный транспорт	земли промышленности*	Собственность РФ, п.б.п. ФКУ «Федеральное управление автомобильных дорог «Енисей» Федерального дорожного агентства»
39	24:04:7707001:1280	1115	Автомобильный транспорт	земли промышленности*	Собственность РФ, п.б.п. ФКУ «Федеральное управление автомобильных дорог «Енисей» Федерального дорожного агентства»

Таблица №6

Перечень и сведения о площади публичных сервитутов для размещения объекта: «Участка автомобильной дороги Р-255 «Сибирь» Новосибирск - Кемерово - Красноярск - Иркутск км 852+000 - км 878+000 в Красноярском крае»

№ п/п	Условный номер части земельного участка	Кадастровый номер ЗУ	Адрес объекта	Площадь части ЗУ, кв. м (площадь контуров)	Площадь исходного ЗУ, кв. м	ВРИ исходного ЗУ	Цель	Категория земель исходного ЗУ	Правообладатель исходного ЗУ
1	2	3	4	5	6	7	8	9	12
1	24:04:7707001:1349:ЧЗУ1	24:04:7707001:1349	РФ, Красноярский край, Березовский район, Вознесенский сельсовет	486	55637	для эксплуатации и обслуживания автомобильной дороги	Размещение автомобильных дорог (7.2.1)	Земли промышленности*	Собственность - Субъект Российской Федерации - Красноярский край пбп - Краевое государственное казённое учреждение "Управление автомобильных дорог по Красноярскому краю» Сервитут – ООО «Сириус-М»
2	24:24:0000000:1354:ЧЗУ2	24:24:0000000:1354	РФ, Красноярский край, Манский район, Первоманский сельсовет	774	1136	для эксплуатации и обслуживания автомобильной дороги	Размещение автомобильных дорог (7.2.1)	Земли промышленности*	Собственность - Субъект Российской Федерации - Красноярский край пбп - Краевое государственное казённое учреждение "Управление автомобильных дорог по Красноярскому краю»

1.2. Перечень координат поворотных точек образуемых земельных участков (постоянный отвод)

№ точки	Дир_угол, град, мин, сек	Расстояние, м	X	Y
24:24:0000000:105:ЗУ27				
1	230 29 18	2.00	626201.580	138042.510
2	320 16 03	2.00	626200.310	138040.970
3	50 29 18	2.00	626201.850	138039.690
4	140 16 03	2.00	626203.120	138041.230
5	230 48 24	5.03	626143.680	138092.290
6	320 36 18	2.68	626140.500	138088.390
7	50 47 25	5.05	626142.570	138086.690
8	140 54 22	2.68	626145.760	138090.600
9	216 14 18	2.00	625915.560	138292.760
10	306 14 18	2.00	625913.950	138291.580
11	36 14 18	2.00	625915.130	138289.970
12	126 14 18	2.00	625916.740	138291.150
13	230 29 18	2.00	626255.290	137998.140
14	320 29 18	2.00	626254.020	137996.600
15	50 29 18	2.00	626255.560	137995.330
16	140 29 18	2.00	626256.830	137996.870
24:04:0000000:175:ЗУ5				
17	183 59 27	2.16	629956.050	123360.150
18	275 04 46	2.26	629953.900	123360.000
19	3 59 27	2.16	629954.100	123357.750
20	95 04 46	2.26	629956.250	123357.900
21	221 18 31	2.20	629904.300	123356.950
22	312 09 12	6.41	629902.650	123355.500
23	41 18 31	2.20	629906.950	123350.750
24	132 09 12	6.41	629908.600	123352.200
24:04:0000000:10901:ЗУ12				
25	254 15 55	5.97	628913.800	123686.450
26	335 00 00	12.12	628912.180	123680.700
27	66 21 33	5.79	628923.160	123675.580
28	154 30 15	12.94	628925.480	123680.880
29	247 14 56	6.05	628936.500	123675.580
30	334 41 59	14.78	628934.160	123670.000
31	62 27 29	6.03	628947.520	123663.680
32	154 37 31	15.28	628950.310	123669.030
24:04:0000000:47:ЗУ4				
33	11 32 00	10.05	630386.670	122804.110
34	125 03 07	48.42	630396.520	122806.120
35	274 19 51	42.11	630368.710	122845.760
36	1 19 04	14.78	630371.890	122803.770
24:04:0107003:1748:ЗУ10				
37	3 30 36	21.56	629749.520	123364.490
38	163 08 45	33.70	629771.040	123365.810
39	150 44 00	11.29	629738.790	123375.580
40	155 28 37	26.98	629728.940	123381.100
41	159 03 42	97.38	629704.390	123392.300
42	182 25 45	6.61	629613.440	123427.100
43	133 59 28	7.63	629606.840	123426.820
44	158 33 45	49.69	629601.540	123432.310
45	168 26 51	3.25	629555.290	123450.470
46	176 39 05	3.77	629552.110	123451.120
47	335 49 01	75.21	629548.350	123451.340
48	337 43 59	124.90	629616.960	123420.530
49	332 56 16	19.08	629732.530	123373.170
24:04:0000000:147:ЗУ13				
50	157 46 29	1.00	628901.310	123629.250
51	247 51 04	3.37	628900.380	123629.630
52	337 46 29	1.00	628899.110	123626.510
53	67 51 04	3.37	628900.040	123626.130
24:04:0107001:4013:ЗУ1				
54	159 31 44	24.48	631660.450	121921.500
55	195 07 49	27.43	631637.520	121930.060
56	179 40 07	1.73	631611.040	121922.900
57	277 27 39	14.17	631609.310	121922.910
58	336 28 20	7.09	631611.150	121908.860
59	350 25 18	26.02	631617.650	121906.030
60	49 07 07	26.19	631643.310	121901.700
24:04:0109001:1394:ЗУ16				
61	67 12 33	5.16	628863.960	123837.690
62	153 23 13	144.34	628865.960	123842.450
63	296 56 53	10.70	628736.910	123907.110
64	332 24 00	60.67	628741.760	123897.570
65	334 20 33	51.39	628795.530	123869.460
66	336 42 16	24.07	628841.850	123847.210
24:04:0109001:530:ЗУ19				
67	23 03 07	13.36	628174.910	124300.430
68	116 57 22	76.61	628187.200	124305.660
69	104 56 02	13.93	628152.470	124373.950
70	74 19 16	13.28	628148.880	124387.410
71	44 18 26	8.19	628152.470	124400.200
72	19 18 44	8.47	628158.330	124405.920
73	358 15 51	8.91	628166.320	124408.720
74	321 39 14	17.39	628175.230	124408.450
75	117 21 33	81.29	628188.870	124397.660
76	113 09 57	12.24	628151.510	124469.860
77	193 52 10	5.84	628146.700	124481.110
78	296 50 03	53.30	628141.030	124479.710
79	197 34 00	10.44	628165.090	124432.150
80	209 39 51	15.88	628155.140	124429.000
81	236 38 10	13.64	628141.340	124421.140
82	288 57 45	51.85	628133.840	124409.750
83	291 53 23	64.96	628150.690	124360.710
24:24:0000000:1354:ЗУ25				
84	113 08 43	11.32	626555.030	137282.650
85	202 47 22	25.20	626550.580	137293.060
86	202 59 28	38.10	626527.350	137283.300
87	262 05 25	13.23	626492.280	137268.420
88	18 26 05	6.10	626490.460	137255.320
89	23 23 58	61.23	626496.250	137257.250
90	23 05 28	2.80	626552.450	137281.550
24:04:0107003:1749:ЗУ6				
91	79 15 13	23.33	629893.310	123269.300
92	8 33 33	19.82	629897.660	123292.220
93	127 44 26	19.08	629917.260	123295.170
94	157 49 25	11.92	629905.580	123310.260
95	144 34 33	10.54	629894.540	123314.760
96	153 52 33	16.85	629885.950	123320.870
97	299 08 44	39.73	629870.820	123328.290
98	261 48 00	22.09	629890.170	123293.590
99	338 52 37	6.74	629887.020	123271.730
24:04:0109001:296:ЗУ22				
100	78 02 36	2.61	626786.890	128053.730
101	151 14 26	17.52	626787.430	128056.280
102	168 29 26	2.26	626772.070	128064.710
103	226 39 45	9.75	626769.860	128065.160
104	350 36 51	17.23	626763.170	128058.070
105	347 10 25	6.89	626780.170	128055.260
24:24:0101001:169:ЗУ29				
106	297 43 40	33.06	625581.920	138479.260
107	300 35 57	20.36	625597.300	138450.000
108	302 42 59	28.25	625607.660	138432.470
109	304 04 01	30.76	625622.920	138408.700
110	305 25 17	30.94	625640.150	138383.220
111	306 42 10	32.24	625658.080	138358.010
112	307 16 12	20.61	625677.350	138332.160
113	21 51 25	11.44	625689.830	138315.760
114	126 50 03	193.91	625700.450	138320.020
115	119 26 18	4.64	625584.200	138475.220
24:04:7707001:1376:ЗУ24				
120	23 36 24	14.56	626233.290	136039.540
121	358 27 34	27.90	626246.630	136045.370
122	81 01 38	40.78	626274.520	136044.620
123	212 52 49	36.31	626280.880	136084.900
124	203 53 50	24.12	626250.390	136065.190
125	222 15 38	2.96	626228.340	136055.420
126	297 12 17	15.62	626226.150	136053.430
24:04:0000000:10936:ЗУ3				
127	130 39 20	4.57	630754.660	122699.270
128	130 36 04	1.75	630751.680	122702.740
129	225 21 37	1.12	630750.540	122704.070
130	217 01 45	7.90	630749.750	122703.270
131	212 13 35	4.67	630743.440	122698.510
132	221 00 26	11.17	630739.490	122696.020
133	213 05 48	4.29	630731.060	122688.690
134	205 09 33	3.65	630727.470	122686.350
135	193 17 54	3.39	630724.170	122684.800
136	301 29 49	8.84	630720.870	122684.020
137	51 23 11	5.78	630725.490	122676.480
138	38 33 03	11.52	630729.100	122681.000
139	36 06 30	5.72	630738.110	122688.180
140	29 50 45	6.33	630742.730	122691.550
141	31 25 46	4.64	630748.220	122694.700
142	40 55 23	3.28	630752.180	122697.120
24:04:7707001:1349:ЗУ23				
143	53 54 24	1.92	625284.320	129701.510
144	25 38 30	27.48	625285.450	129703.060
145	354 26 26	8.67	625310.220	129714.950
146	102 44 21	18.00	625318.850	129714.110
147	210 05 54	27.94	625314.880	129731.670
148	208 44 47	12.10	625290.710	129717.660
149	292 13 15	11.16	625280.100	129711.840
24:04:0109001:227:ЗУ21				
150	119 09 05	14.37	627125.660	127657.500
151	123 19 54	15.52	627118.660	127670.050
152	132 22 51	10.06	627110.130	127683.020
153	120 24 57	9.23	627103.350	127690.450
154	121 04 04	6.61	627098.680	127698.410
155	181 49 05	3.15	627095.270	127704.070
156	110 14 08	13.18	627092.120	127703.970
157	122 41 16	12.37	627087.560	127716.340
158	124 02 30	9.49	627080.880	127726.750
159	124 59 09	15.82	627075.570	127734.610
160	126 05 07	17.39	627066.500	127747.570
161	127 14 19	18.95	627056.260	127761.620
162	128 15 02	18.59	627044.790	127776.710
163	304 20 45	5.09	627033.280	127791.310
164	301 25 00	63.56	627036.150	127787.110
165	297 33 41	35.49	627069.280	127732.870
166	298 47 44	41.71	627085.700	127701.410
167	339 40 29	21.19	627105.790	127664.860
24:04:0107003:516:ЗУ20				
168	110 55 41	82.50	628066.870	124507.670
169	290 13 29	0.40	628037.400	124584.730
170	288 26 05	2.53	628037.540	124584.350
171	286 56 12	2.54	628038.340	124581.950
172	285 21 15	2.53	628039.080	124579.520
173	283 42 25	2.53	628039.750	124577.080
174	282 03 47	2.54	628040.350	124574.620
175	280 28 00	2.53	628040.880	124572.140
176	279 03 16	2.54	628041.340	124569.650
177	240 12 28	1.51	628041.740	124567.140
178	237 59 40	1.51	628040.990	124565.830
179	235 28 19	1.52	628040.190	124564.550
180	232 49 32	1.51	628039.330	124563.300
181	230 23 21	1.51	628038.420	124562.100
182	203 53 26	12.17	628037.460	124560.940
183	192 12 01	30.66	628026.330	124556.010
184	290 26 35	26.71	627996.360	124549.530
185	354 19 58	48.97	628005.690	124524.500
186	316 06 07	17.28	628054.420	124519.650
24:04:0107003:955:ЗУ9				
187	150 02 17	55.70	629896.310	123190.110
188	278 47 36	57.17	629848.050	123217.930
189	332 26 04	27.92	629856.790	123161.430
190	332 29 47	4.92	629881.540	123148.510
191	76 39 03	45.09	629885.900	123146.240
24:24:0101001:ЗУ30				
192	46 04 02	57.32	625722.840	138550.930
193	136 32 11	11.34	625762.610	138592.210
194	198 35 24	10.51	625754.380	138600.010
195	221 34 50	19.80	625744.420	138596.660
196	207 38 58	12.96	625729.610	138583.520
197	127 13 44	37.65	625718.130	138577.510
198	295 55 16	62.89	625695.350	138607.490
199	269 37 07	69.13	625080.520	139656.840
200	269 36 30	23.41	625080.060	139587.710
201	278 26 06	63.74	625079.900	139564.300
202	325 30 58	7.26	625089.250	139501.250
203	131 19 22	2.76	625095.230	139497.140
204	98 09 00	76.53	625093.410	139499.210
205	91 25 38	81.90	625082.560	139574.970
206	207 60 59	6.97	625787.850	138449.430
207	299 21 35	28.43	625781.700	138446.160
208	30 22 44	0.34	625795.640	138421.380
209	307 18 12	38.60	625795.930	138421.550
210	118 14 43	66.50	625819.320	138390.850
24:04:0000000:75:ЗУ7				
211	245 08 10	2.26	629850.940	123315.150
212	335 46 20	2.19	629849.990	123313.100
213	65 08 10	2.26	629851.990	123312.200
214	155 46 20	2.19	629852.940	123314.250
215	202 39 33	2.23	629880.000	123305.800
216	291 39 21	5.85	629877.940	123304.940
217	22 31 14	2.22	629880.100	123299.500
218	111 31 44	5.86	629882.150	123300.350
24:04:0107003:1:ЗУ11				
219	336 05 40	12.24	628897.930	123614.760
220	78 27 11	1.90	628909.120	123609.800
221	71 08 00	11.75	628909.500	123611.660
222	66 10 16	21.73	628913.300	123622.780
223	66 26 09	53.30	628922.080	123642.660
224	66 25 31	9.00	628943.390	123691.520
225	156 39 48	11.99	628946.990	123699.770
226	246 24 52	8.95	628935.980	123704.520
227	246 25 49	53.32	628932.400	123696.320
228	246 09 38	21.72	628911.080	123647.450
229	251 10 37	13.54	628902.300	123627.580
24:04:0107003:525:ЗУ17				
230	44 48 01	4.06	628596.720	123868.610
231	149 50 33	158.31	628599.600	123871.470
232	151 45 41	58.04	628462.720	123951.000
233	273 14 56	13.76	628411.590	123978.460
234	231 18 40	24.64	628412.370	123964.720
235	328 56 02	47.13	628396.970	123945.490
236	70 52 40	20.30	628437.340	123921.170
237	45 44 11	8.25	628443.990	123940.350
238	351 24 48	17.75	628449.750	123946.260
239	327 39 52	23.93	628467.300	123943.610
240	330 20 03	125.67	628487.520	123930.810
24:04:0107003:723:ЗУ8				
187	76 38 08	73.42	629896.310	123190.110
241	158 42 00	15.06	629913.280	123261.540
242	159 16 45	66.76	629899.250	123267.010
243	278 47 19	73.56	629836.810	123290.630
188	330 02 17	55.70	629848.050	123217.930
24:04:0109001:506:ЗУ15				
244	329 24 40	61.57	628619.630	123931.120
245	331 24 06	93.03	628672.630	123899.790
246	309 43 22	8.00	628754.310	123855.260
247	289 20 18	5.01	628759.420	123849.110
248	254 53 35	6.10	628761.080	123844.380
249	220 45 19	7.26	628759.490	123838.490
250	185 32 43	6.21	628753.990	123833.750
251	332 56 40	66.90	628747.810	123833.150
252	135 58 50	7.02	628807.390	123802.720
253	114 14 05	7.48	628802.340	123807.600
254	87 40 56	5.93	628799.270	123814.420
255	44 01 14	3.31	628799.510	123820.350
256	7 44 25	5.20	628801.890	123822.650
257	344 34 20	10.49	628807.040	123823.350
258	335 47 57	101.54	628817.150	123820.560
259	52 25 37	8.15	628909.750	123778.910
260	156 03 27	34.50	628914.720	123785.370
261	153 48 28	103.76	628883.190	123799.370
262	153 29 07	111.98	628790.080	123845.170
263	146 41 04	78.03	628689.880	123895.160
264	233 51 15	8.54	628624.670	123938.020
24:24:0101001:191:ЗУ28				
113	308 14 10	33.80	625689.830	138315.760

265	309 28 15	69.94	625710.750	138289.210
266	314 27 38	28.54	625755.210	138235.220
267	125 24 12	129.03	625775.200	138214.850
114	201 51 25	11.44	625700.450	138320.020
24:04:0107003:950:ЗУ14				
268	330 38 32	0.55	628596.760	123868.580
269	331 23 32	66.00	628597.240	123868.310
270	332 15 14	122.16	628655.180	123836.710
271	334 46 34	154.76	628763.290	123779.840
272	26 19 00	8.26	628903.290	123713.890
273	152 50 58	13.62	628910.690	123717.550
274	155 05 39	92.35	628898.570	123723.770
275	143 13 16	6.28	628814.810	123762.660
276	153 21 28	113.11	628809.780	123766.420
277	153 31 23	121.86	628708.680	123817.140
231	225 30 59	4.05	628599.600	123871.470
34				
278	277 19 46	135.76	624889.720	140884.250
279	272 41 43	203.07	624907.040	140749.600
280	93 06 50	116.71	624916.590	140546.750
281	94 41 31	46.58	624910.250	140663.290
282	94 07 09	41.21	624906.440	140709.710
283	96 03 09	61.36	624903.480	140750.810
284	97 56 36	8.68	624897.010	140811.830
285	95 27 03	64.11	624895.810	140820.430
286	276 14 29	84.62	624843.240	141437.850
287	274 01 04	59.09	624852.440	141353.730
288	275 48 23	89.06	624856.580	141294.790
289	263 48 52	11.04	624865.590	141206.190
290	92 19 56	18.68	624864.400	141195.210
291	95 49 48	93.03	624863.640	141213.870
292	4 45 49	0.60	624854.190	141306.420
117	94 51 30	2.01	624854.790	141306.470
118	185 31 39	0.62	624854.620	141308.470
119	180 00 00	0.01	624854.000	141308.410
293	95 39 49	4.86	624853.990	141308.410
294	94 25 47	68.88	624853.510	141313.250
295	95 19 18	56.17	624848.190	141381.920
296	0 00 00	0.26	624842.980	141437.850
297	270 53 08	8.41	624839.800	141488.270
298	275 18 21	23.25	624839.930	141479.860
299	255 31 21	2.52	624842.080	141456.710
300	104 21 29	17.70	624841.450	141454.270
301	80 45 50	17.07	624837.060	141471.420
302	273 47 40	141.43	624890.840	141497.740
303	274 25 53	10.74	624900.200	141356.620
304	97 08 00	17.07	624901.030	141345.910
305	92 57 23	55.25	624898.910	141362.850
306	94 58 04	55.66	624896.060	141418.030
307	92 38 08	11.74	624891.240	141473.480
308	92 38 16	3.69	624890.700	141485.210
309	87 59 29	8.85	624890.530	141488.900
310	286 56 56	37.56	624800.930	141851.230
311	313 08 52	5.69	624811.880	141815.300
312	285 56 43	0.29	624815.770	141811.150
313	269 47 17	48.66	624815.850	141810.870
314	96 40 34	28.99	624815.670	141762.210
315	94 36 01	14.59	624812.300	141791.000
316	102 06 07	11.07	624811.130	141805.540
317	102 44 02	35.75	624808.810	141816.360
318	285 47 17	8.01	624840.760	142057.940
319	279 16 44	34.42	624842.940	142050.230
320	281 37 46	24.95	624848.490	142016.260
321	282 43 04	25.30	624853.520	141991.820
322	278 02 12	25.18	624859.090	141967.140
323	276 39 13	25.03	624862.610	141942.210
324	276 53 46	25.15	624865.510	141917.350
325	271 16 51	25.50	624868.530	141892.380
326	261 44 00	15.44	624869.100	141866.890
327	91 49 36	9.72	624866.880	141851.610
328	97 13 23	68.08	624866.570	141861.330
329	101 18 41	67.91	624858.010	141928.870
330	96 20 24	38.76	624844.690	141995.460
331	90 29 45	23.11	624840.410	142033.980
332	57 05 41	1.01	624840.210	142057.090
24:24:0000000:ЗУ26				
333	324 28 24	90.00	625969.170	138042.070

334	319 39 21	50.96	626042.420	137989.770
335	325 38 09	103.02	626081.260	137956.780
336	323 47 37	29.19	626166.300	137898.630
337	320 57 30	18.05	626189.850	137881.390
338	323 02 47	17.83	626203.870	137870.020
339	321 12 24	12.75	626218.120	137859.300
340	320 07 10	19.57	626228.060	137851.310
341	317 56 12	29.67	626243.080	137838.760
342	319 01 27	28.72	626265.110	137818.880
343	125 37 49	15.07	626286.790	137800.050
344	132 17 42	14.38	626278.010	137812.300
345	136 02 09	62.58	626268.330	137822.940
346	137 42 58	36.03	626223.290	137866.380
347	141 59 42	36.35	626196.640	137890.630
348	146 42 49	24.80	626168.000	137913.010
349	146 39 16	7.84	626147.270	137926.620
350	145 05 48	65.62	626140.720	137930.930
351	144 11 52	74.05	626086.900	137968.480
352	145 42 11	42.95	626026.840	138011.800
353	167 45 37	13.54	625991.360	138036.000
354	160 20 46	9.51	625978.130	138038.870
207	27 60 59	6.97	625781.700	138446.160
206	118 14 30	53.95	625787.850	138449.430
355	114 52 13	53.38	625762.320	138496.960
356	56 39 45	38.30	625739.870	138545.390
357	54 50 57	12.05	625760.920	138577.390
358	136 34 09	7.23	625767.860	138587.240
193	226 04 02	57.32	625762.610	138592.210
192	294 55 42	0.78	625722.840	138550.930
359	299 21 06	36.33	625723.170	138550.220
360	299 21 29	83.06	625740.980	138518.550
361	123 00 11	5.78	625220.910	139240.490
362	129 57 48	7.89	625217.760	139245.340
363	307 01 15	13.65	625212.690	139251.390
364	90 00 00	0.01	625058.110	139605.880
365	88 00 14	23.54	625058.110	139605.890
366	88 03 23	28.90	625058.930	139629.420
367	259 18 08	19.82	625059.910	139658.300
368	264 09 46	19.37	625056.230	139638.820
369	285 43 45	14.20	625054.260	139619.550
370	94 25 59	47.14	624904.650	141298.980
371	97 07 45	17.00	624901.020	141345.980
305	92 57 23	55.25	624898.910	141362.850
306	94 58 04	55.66	624896.060	141418.030
307	272 37 14	116.13	624891.240	141473.480
372	277 53 04	59.05	624896.550	141357.470
299	75 32 28	13.82	624842.080	141456.710
373	97 26 46	29.86	624845.530	141470.090
374	260 45 26	11.58	624841.660	141499.700
297	270 53 08	8.41	624839.800	141488.270
298	275 18 21	23.25	624839.930	141479.860
309	87 59 29	8.85	624890.530	141488.900
302	93 47 39	34.91	624890.840	141497.740
375	272 37 19	43.72	624888.530	141532.570
376	91 49 42	9.71	624866.880	141851.620
328	97 13 23	68.08	624866.570	141861.330
329	101 18 41	67.91	624858.010	141928.870
330	96 20 24	38.76	624844.690	141995.460
331	90 29 45	23.11	624840.410	142033.980
332	57 05 41	1.01	624840.210	142057.090
318	285 47 17	8.01	624840.760	142057.940
319	105 47 09	15.81	624842.940	142050.230
377	164 22 47	8.95	624838.640	142065.440
378	281 24 54	7.48	624830.020	142067.850
379	275 30 32	25.73	624831.500	142060.520
380	275 36 18	9.73	624833.970	142034.910
381	280 09 52	146.99	624834.920	142025.230
382	272 18 35	20.35	624860.860	141880.550
383	266 20 40	51.44	624861.680	141860.220
384	284 48 23	7.40	624858.400	141808.880
385	83 08 30	26.63	624860.290	141801.730
386	81 43 34	23.70	624863.470	141828.170
387	242 16 53	2.00	624884.730	142091.920
388	332 16 53	2.00	624883.800	142090.150
389	62 16 53	2.00	624885.570	142089.220
390	152 16 53	2.00	624886.500	142090.990
33				

391	15 26 09	6.95	626019.300	128839.390
392	109 52 40	17.21	626026.000	128841.240
393	106 24 46	22.23	626020.150	128857.420
394	108 08 19	15.90	626013.870	128878.740
395	109 15 08	22.17	626008.920	128893.850
396	112 11 09	14.94	626001.610	128914.780
397	201 50 00	6.61	625995.970	128928.610
398	288 25 44	91.61	625989.830	128926.150
399	16 23 22	0.53	626018.790	128839.240
400	121 27 20	44.75	625737.970	129329.330
401	139 55 05	10.89	625714.620	129367.500
402	191 18 35	0.05	625706.290	129374.510
403	306 53 40	9.28	625706.240	129374.500
404	268 00 00	10.32	625711.810	129367.080
405	247 04 29	14.58	625711.450	129356.770
406	223 15 07	16.23	625705.770	129343.340
407	200 18 01	18.36	625693.950	129332.220
408	304 31 27	22.48	625676.730	129325.850
409	327 51 01	10.52	625689.470	129307.330
410	27 42 52	10.92	625698.380	129301.730
411	358 24 14	10.05	625708.050	129306.810
412	29 52 26	15.96	625718.100	129306.530
413	67 54 59	16.03	625731.940	129314.480
414	135 47 40	14.79	625685.850	129422.920
415	305 17 38	14.76	625675.250	129433.230
416	300 44 36	6.69	625683.780	129421.180
417	100 13 02	7.61	625687.200	129415.430
418	102 43 40	24.65	625314.070	129735.420
419	278 09 28	14.52	625308.640	129759.460
420	250 23 55	10.25	625310.700	129745.090
421	214 28 04	14.51	625307.260	129735.430
422	23 35 56	20.48	625295.300	129727.220
423	77 00 27	109.42	625308.650	129964.780
424	84 21 49	19.96	625333.250	130071.400
425	257 33 51	40.03	625335.210	130091.260
426	257 23 34	10.31	625326.590	130052.170
427	257 23 24	5.36	625324.340	130042.110
428	247 44 31	26.80	625323.170	130036.880
429	246 51 30	25.01	625313.020	130012.080
430	246 45 30	17.51	625303.190	129989.080
431	259 50 26	27.84	625296.280	129972.990
432	269 43 51	36.22	625291.370	129945.590
433	278 23 43	28.70	625291.200	129909.370
434	282 19 00	46.32	625295.390	129880.980
435	88 30 58	129.09	625305.270	129835.730
436	83 04 07	12.84	625460.850	130124.080
437	85 25 06	21.16	625462.400	130136.830
438	131 33 59	3.41	625464.090	130157.920
439	255 57 49	6.51	625461.830	130160.470
440	268 35 41	12.23	625460.250	130154.150
441	270 02 46	37.25	625459.950	130141.920
442	270 00 00	5.90	625459.980	130104.670
443	84 39 24	2.79	625459.980	130098.770
444	86 33 13	6.32	625460.240	130101.550
445	91 45 29	6.19	625460.620	130107.860
446	87 36 07	10.04	625460.430	130114.050
447	159 02 20	6.46	625382.250	131160.990
448	296 27 51	25.47	625376.220	131163.300
449	308 48 08	10.68	625387.570	131140.500
450	112 37 47	31.21	625394.260	131132.180
451	109 32 52	40.38	625359.840	131576.610
452	108 21 34	60.04	625346.330	131614.660
453	103 53 07	18.42	625327.420	131671.640
454	103 15 56	32.64	625323.000	131689.520
455	103 50 28	18.52	625315.510	131721.290
456	279 44 56	54.86	625311.080	131739.270
457	286 20 33	21.39	625320.370	131685.200
458	290 38 44	106.16	625326.390	131664.670
459	109 26 04	11.96	625363.820	131565.330
460	89 13 22	42.76	625258.640	131914.120
461	87 16 12	29.60	625259.220	131956.880
462	84 30 04	67.52	625260.630	131986.450
463	257 02 57	29.90	625267.100	132053.660
464	263 26 44	2.37	625260.390	132024.520
465	262 47 08	1.59	625260.120	132022.170
466	261 58 06	1.65	625259.920	132020.590
467	264 30 27	1.57	625259.690	132018.960

468	262 38 51	1.56	625259.540	132017.400
469	264 02 45	1.64	625259.340	132015.850
470	263 03 21	1.57	625259.170	132014.220
471	263 58 20	1.62	625258.980	132012.660
472	263 27 34	1.58	625258.810	132011.050
473	264 21 34	1.63	625258.630	132009.480
474	263 06 58	1.58	625258.470	132007.860
475	264 60 57	1.61	625258.280	132006.290
476	262 25 44	1.59	625258.140	132004.690
477	265 26 24	1.64	625257.930	132003.110
478	265 36 04	1.04	625257.800	132001.480
479	265 36 04	0.52	625257.720	132000.440
480	264 17 21	1.61	625257.680	131999.920
481	263 08 34	1.59	625257.520	131998.320
482	265 47 22	1.63	625257.330	131996.740
483	265 34 22	1.55	625257.210	131995.110
484	265 24 43	1.63	625257.090	131993.560
485	265 23 01	1.62	625256.960	131991.940
486	266 22 42	1.58	625256.830	131990.330
487	265 47 22	1.63	625256.730	131988.750
488	265 45 48	1.62	625256.610	131987.120
489	265 36 04	1.56	625256.490	131985.500
490	268 35 39	1.63	625256.370	131983.940
491	266 49 12	1.62	625256.330	131982.310
492	265 36 04	1.56	625256.240	131980.690
493	268 56 57	1.61	625256.120	131979.130
494	266 22 42	1.58	625256.090	131977.520
495	268 56 20	1.62	625255.990	131975.940
496	266 19 55	1.56	625255.960	131974.320
497	268 57 07	1.64	625255.860	131972.760
498	266 26 44	1.61	625255.830	131971.120
499	269 38 57	1.56	625255.730	131969.510
500	268 13 55	1.62	625255.720	131967.950
501	267 05 58	1.57	625255.670	131966.330
502	269 32 03	1.23	625255.590	131964.760
503	270 00 00	0.39	625255.580	131963.530
504	268 13 16	1.61	625255.580	131963.140
505	267 06 05	1.58	625255.530	131961.530
506	269 38 46	1.62	625255.450	131959.950
507	269 38 06	1.57	625255.440	131958.330
508	268 56 20	1.62	625255.430	131956.760
509	268 55 32	1.60	625255.400	131955.140
510	269 17 01	1.60	625255.370	131953.540
511	269 38 38	1.61	625255.350	131951.940
512	269 38 30	1.60	625255.340	131950.330
513	269 38 22	1.59	625255.330	131948.730
514	269 38 54	1.63	625255.320	131947.140
515	271 22 19	1.67	625255.310	131945.510
516	270 00 00	1.50	625255.350	131943.840
517	272 42 28	1.48	625255.350	131942.340
518	270 44 56	1.53	625255.420	131940.860
519	272 20 14	1.47	625255.440	131939.330
520	271 07 50	1.52	625255.500	131937.860
521	272 42 28	1.48	625255.530	131936.340
522	271 10 37	1.46	625255.600	131934.860
523	272 37 10	1.53	625255.630	131933.400
524	270 46 46	1.47	625255.700	131931.870
525	273 48 50	1.50	625255.720	131930.400
526	272 38 12	1.52	625255.820	131928.900
527	271 09 40	1.48	625255.890	131927.380
528	273 48 50	1.50	625255.920	131925.900
529	273 02 57	1.51	625256.020	131924.400
530	273 04 23	1.49	625256.100	131922.890
531	271 32 15	1.49	625256.180	131921.400
532	273 30 38	1.63	625256.220	131919.910
533	273 38 40	1.57	625256.320	131918.280
534	273 52 42	1.18	625256.420	131916.710
535	326 37 11	2.56	625256.500	131915.530
536	56 11 23	15.89	625576.150	132982.980
537	75 06 27	11.36	625584.990	132996.180
538	218 53 22	8.57	625587.910	133007.160
539	254 51 02	19.48	625581.240	133001.780
540	249 48 45	27.82	625604.130	133066.680
541	258 47 18	17.13	625594.530	133040.570
542	73 13 51	44.82	625591.200	133023.770
543	59 17 40	11.03	625863.720	133974.060
544	216 23 27	18.19	625869.350	133983.540

545	216 24 12	20.39	625854.710	133972.750
546	270 00 00	0.02	625838.300	133960.650
547	14 19 25	25.14	625838.300	133960.630
548	81 38 11	7.29	625862.660	133966.850
549	45 09 09	15.94	626232.460	134346.390
550	111 00 08	10.52	626243.700	134357.690
551	250 27 00	14.46	626239.930	134367.510
552	250 30 42	7.91	626235.090	134353.880
553	288 26 05	0.03	626232.450	134346.420
554	24 08 29	9.10	626288.940	134482.410
555	117 54 33	4.96	626297.240	134486.130
556	233 22 43	4.61	626294.920	134490.510
557	233 17 49	5.49	626292.170	134486.810
558	0 00 00	0.05	626288.890	134482.410
559	77 35 27	14.01	626307.140	134551.490
560	71 02 36	2.43	626310.150	134565.170
561	99 57 11	15.16	626310.940	134567.470
562	89 11 44	21.37	626308.320	134582.400
563	77 57 44	37.21	626308.620	134603.770
564	90 22 19	3.08	626316.380	134640.160
565	245 05 02	16.47	626316.360	134643.240
566	265 48 22	46.77	626309.420	134628.300
567	272 09 50	30.19	626306.000	134581.660
568	95 48 56	2.17	626326.840	134966.010
569	97 38 53	16.98	626326.620	134968.170
570	90 00 00	0.02	626324.360	134985.000
571	156 00 45	14.02	626324.360	134985.020
572	135 00 00	0.01	626311.550	134990.720
573	102 28 58	168.99	626311.540	134990.730
574	280 16 07	75.22	626275.060	135155.740
575	177 47 50	0.26	626288.470	135081.720
576	301 36 27	0.15	626288.210	135081.730
577	280 08 54	72.47	626288.290	135081.600
578	264 03 48	14.89	626301.060	135010.260
579	291 10 11	22.07	626299.520	134995.450
580	335 23 52	21.28	626307.490	134974.870
581	94 53 43	53.08	626220.070	135117.130
582	100 41 00	29.78	626215.540	135170.020
583	95 24 04	61.72	626210.020	135199.280
584	89 35 54	52.81	626204.210	135260.730
585	198 26 05	0.03	626204.580	135313.540
586	261 01 38	12.70	626204.550	135313.530
587	267 59 47	35.18	626202.570	135300.990
588	271 03 22	22.24	626201.340	135265.830
589	273 04 51	21.21	626201.750	135243.590
590	273 03 04	4.70	626202.890	135222.410
591	275 04 20	29.29	626203.140	135217.720
592	276 41 55	29.83	626205.730	135188.540
593	280 39 01	29.65	626209.210	135158.910
594	282 02 20	31.59	626214.690	135129.770
595	289 59 17	9.80	626221.280	135098.870
596	270 00 00	0.01	626224.630	135089.660
597	99 25 18	27.86	626224.630	135089.650
598	74 00 20	77.30	626228.150	135507.730
599	73 59 52	6.93	626249.450	135582.040
600	253 34 21	6.86	626251.360	135588.700
601	249 04 43	23.33	626249.420	135582.120
602	249 04 07	16.63	626241.090	135560.330
603	256 55 05	53.72	626235.150	135544.800
604	262 24 02	41.67	626222.990	135492.470
605	265 18 50	20.20	626217.480	135451.170
606	263 39 35	0.09	626215.830	135431.040
607	80 52 36	77.76	626215.820	135430.950
608	46 03 53	3.80	626278.770	135675.330
609	90 21 15	24.26	626281.410	135678.070
610	256 51 57	21.19	626281.260	135702.330
611	267 49 47	15.58	626276.440	135681.700
612	72 23 27	9.65	626275.850	135666.130
613	266 14 23	11.28	626453.110	136720.320
614	255 44 07	8.52	626452.370	136709.060
615	271 57 39	9.94	626450.270	136700.800
616	259 07 47	18.14	626450.610	136690.870
617	280 20 28	16.94	626447.190	136673.060
618	273 32 18	33.86	626450.230	136656.400
619	269 31 57	33.15	626452.320	136622.600
620	26 43 08	8.32	626452.040	136589.450
621	91 03 50	17.23	626459.470	136593.190
622	112 39 10	13.37	626459.150	136610.420
623	91 15 28	34.62	626454.000	136622.760
624	87 42 55	33.62	626453.240	136657.370
625	88 18 21	19.62	626454.580	136690.960
626	55 20 53	15.04	626455.160	136710.570
627	101 27 34	27.03	626463.710	136722.940
628	165 57 49	0.04	626458.340	136749.430
629	259 53 39	29.58	626458.300	136749.440
		32		
630	358 56 48	5.44	628273.040	124353.790
631	26 33 54	0.02	628278.480	124353.690
632	309 50 57	5.42	628278.500	124353.700
633	300 56 16	11.38	628281.970	124349.540
634	204 18 35	3.18	628287.820	124339.780
635	127 47 31	19.39	628284.920	124338.470
636	300 05 50	29.03	627747.710	125874.010
637	285 34 41	42.64	627762.270	125848.890
638	129 43 51	13.78	627773.720	125807.820
639	106 21 07	18.19	627764.910	125818.420
640	107 34 28	40.01	627759.790	125835.870
641	283 36 53	19.46	627452.170	126302.850
642	274 15 44	19.64	627456.750	126283.940
643	100 34 06	35.00	627458.210	126264.350
644	84 41 30	4.11	627451.790	126298.760
645	305 11 19	1.91	627087.570	127716.350
646	301 45 44	8.00	627088.670	127714.790
647	149 52 05	3.31	627092.880	127707.990
648	110 11 20	7.13	627090.020	127709.650
157	45 00 00	0.01	627087.560	127716.340
649	328 47 46	28.64	626358.790	128218.070
650	153 19 15	47.26	626383.290	128203.230
651	72 33 10	4.04	626341.060	128224.450
652	328 13 55	19.43	626342.270	128228.300
653	326 19 02	21.37	626204.040	128273.410
654	291 25 38	20.48	626221.820	128261.560
655	141 50 58	32.87	626229.300	128242.500
656	86 52 05	10.62	626203.460	128262.810
657	312 25 24	13.37	625659.710	129247.030
658	336 18 29	4.73	625668.730	129237.160
659	304 03 42	20.09	625673.060	129235.260
660	132 40 15	30.28	625684.310	129218.620
661	123 59 53	6.71	625663.790	129240.880
662	119 13 09	0.68	625660.040	129246.440
663	321 19 03	19.73	625427.290	129499.000
664	323 21 33	19.99	625442.690	129486.670
665	316 15 50	35.58	625458.730	129474.740
666	308 46 44	57.81	625484.440	129450.140
667	306 49 27	12.53	625520.650	129405.070
668	134 57 35	90.79	625528.160	129395.040
669	132 44 33	48.83	625464.010	129459.280
670	132 50 41	5.26	625430.870	129495.140
671	317 05 53	24.91	625361.890	129598.220
672	300 43 22	25.29	625380.140	129581.260
673	301 29 21	25.06	625393.060	129559.520
674	296 57 43	22.58	625406.150	129538.150
675	295 19 40	16.36	625416.390	129518.020
676	132 41 57	13.29	625423.390	129503.230
677	128 26 33	27.62	625414.380	129513.000
678	127 16 41	5.05	625397.210	129534.630
679	121 00 18	33.33	625394.150	129538.650
680	118 58 25	8.94	625376.980	129567.220
681	117 13 30	16.31	625372.650	129575.040
682	110 49 57	9.29	625365.190	129589.540
		24:04:0000000:3У2		
58	277 24 13	1.78	631611.150	121908.860
683	350 24 15	6.36	631611.380	121907.090
59	156 28 20	7.09	631617.650	121906.030
684	332 28 14	43.31	631513.680	122064.310
685	338 52 55	37.36	631552.090	122044.290
686	342 44 44	50.03	631586.940	122030.830
687	154 56 50	20.33	631634.720	122015.990
688	147 11 08	4.35	631616.300	122024.600
689	160 28 46	11.85	631612.640	122026.960
690	160 43 37	11.03	631601.470	122030.920
691	159 31 41	15.13	631591.060	122034.560
692	159 31 56	22.02	631576.890	122039.850
693	161 39 02	10.58	631556.260	122047.550
694	157 34 22	35.20	631546.220	122050.880
695	150 00 28	58.35	631364.140	122125.010
696	321 49 10	37.34	631313.600	122154.180
697	322 50 39	21.66	631342.950	122131.100
698	14 56 28	11.36	631360.210	122118.020
699	150 03 46	8.14	631371.190	122120.950
700	282 38 13	17.78	630936.950	122284.650
701	328 19 26	51.06	630940.840	122267.300
702	136 59 25	64.74	630984.290	122240.490
703	298 07 12	19.12	630891.210	122486.420
704	312 00 21	15.84	630900.220	122469.560
705	90 43 10	12.74	630910.820	122457.790
706	132 23 22	18.63	630910.660	122470.530
707	162 49 16	7.21	630898.100	122484.290
708	132 24 22	20.63	630773.500	122470.060
709	190 18 48	11.73	630759.590	122485.290
710	332 42 36	28.64	630748.050	122483.190
711	297 48 13	36.62	630690.680	122566.110
712	83 38 48	9.67	630707.760	122533.720
713	128 10 31	24.93	630708.830	122543.330
714	130 45 57	4.20	630693.420	122562.930
715	46 33 18	6.25	630752.390	122685.740
716	92 51 15	7.03	630756.690	122690.280
717	130 27 26	2.59	630756.340	122697.300
127	220 55 23	3.28	630754.660	122699.270
142	211 25 46	4.64	630752.180	122697.120
141	209 50 45	6.33	630748.220	122694.700
140	216 06 30	5.72	630742.730	122691.550
139	218 33 03	11.52	630738.110	122688.180
138	231 41 12	1.03	630729.100	122681.000
718	306 43 39	10.47	630728.460	122680.190
719	236 39 33	5.91	630734.720	122671.800
720	243 26 05	0.02	630731.470	122666.860
721	312 21 43	10.91	630731.460	122666.840
722	305 42 49	64.72	630738.810	122658.780
723	328 28 18	11.84	630776.590	122606.230
724	126 50 43	75.13	630786.680	122600.040
725	83 54 09	11.20	630741.630	122660.160
726	56 28 57	17.32	630742.820	122671.300
727	140 51 09	6.24	630747.340	122707.810
728	216 06 32	19.58	630742.500	122711.750
729	189 46 29	7.83	630726.680	122700.210
730	159 59 18	8.62	630718.960	122698.880
731	132 00 11	15.96	630710.860	122701.830
732	125 36 08	31.92	630700.180	122713.690
733	294 10 13	3.64	630681.600	122739.640
734	304 21 22	48.43	630683.090	122736.320
735	323 38 37	6.02	630710.420	122696.340
736	301 56 28	4.73	630715.270	122692.770
737	33 41 24	0.04	630717.770	122688.760
738	32 22 50	3.40	630717.800	122688.780
739	306 57 11	6.87	630720.670	122690.600
740	315 00 00	0.01	630724.800	122685.110
741	25 10 11	2.94	630724.810	122685.100
134	33 05 48	4.29	630727.470	122686.350
133	41 00 26	11.17	630731.060	122688.690
132	32 13 35	4.67	630739.490	122696.020
131	37 01 45	7.90	630743.440	122698.510
130	45 21 37	1.12	630749.750	122703.270
129	130 33 02	4.92	630750.540	122704.070
742	217 03 34	6.04	630497.720	122777.260
743	325 17 04	7.13	630492.900	122773.620
744	76 29 57	6.16	630498.760	122769.560
745	145 24 47	3.01	630500.200	122775.550
33	1 18 59	32.18	630386.670	122804.110
746	176 43 04	22.36	630418.840	122804.840
34	191 32 00	10.05	630396.520	122806.120
747	294 19 18	1.94	630578.010	122876.090
748	254 11 34	2.28	630578.810	122874.320
749	216 05 53	6.53	630578.190	122872.130
750	310 02 29	3.11	630572.910	122868.280
751	37 03 13	6.85	630574.910	122865.900
752	16 21 20	0.96	630580.380	122870.030
753	0 00 00	0.58	630581.300	122870.300
754	324 15 20	1.93	630581.880	122870.300
755	128 10 18	8.80	630583.450	122869.170
756	311 20 57	40.02	630533.120	122927.120
757	63 26 05	0.40	630559.550	122897.070
758	59 11 11	7.85	630559.730	122897.430
759	125 08 53	8.72	630563.750	122904.170
760	209 59 10	8.24	630558.730	122911.300
761	132 48 29	27.18	630551.590	122907.180
762	293 48 00	20.77	630233.940	123066.800
763	316 21 08	14.98	630242.320	123047.800
764	330 35 10	25.11	630253.160	123037.460
765	297 49 37	4.67	630275.030	123025.130
766	301 44 44	8.42	630277.210	123021.000
767	303 27 08	20.73	630281.640	123013.840
768	76 02 54	13.11	630293.070	122996.540
769	131 38 00	0.72	630296.230	123009.260
770	131 38 00	0.12	630295.750	123009.800
771	131 11 09	1.28	630295.670	123009.890
772	131 23 51	11.70	630294.830	123010.850
773	131 22 55	14.01	630287.090	123019.630
774	111 03 45	4.90	630277.830	123030.140
775	144 40 41	7.40	630276.070	123034.710
776	144 40 10	7.07	630270.030	123038.990
777	189 11 43	8.82	630264.260	123043.080
778	143 33 31	6.41	630255.550	123041.670
779	187 55 14	3.48	630250.390	123045.480
780	135 35 39	6.82	630246.940	123045.000
781	115 31 10	18.87	630242.070	123049.770
93	188 33 33	19.82	629917.260	123295.170
92	259 15 13	23.33	629897.660	123292.220
91	255 57 49	0.04	629893.310	123269.300
782	339 17 08	6.36	629893.300	123269.260
242	338 42 00	15.06	629899.250	123267.010
241	76 39 51	17.26	629913.280	123261.540
783	6 55 32	16.75	629917.260	123278.330
784	138 17 37	22.28	629933.890	123280.350
38	183 30 36	21.56	629771.040	123365.810
37	332 57 50	5.98	629749.520	123364.490
785	338 15 07	81.43	629754.850	123361.770
786	278 47 58	41.46	629830.480	123331.600
243	339 16 44	53.67	629836.810	123290.630
787	83 39 35	0.09	629887.010	123271.640
99	81 48 00	22.09	629887.020	123271.730
98	119 08 44	39.73	629890.170	123293.590
97	158 44 51	78.29	629870.820	123328.290
788	161 10 29	28.33	629797.850	123356.670
211	245 08 10	2.26	629850.940	123315.150
212	335 46 20	2.19	629849.990	123313.100
213	65 08 10	2.26	629851.990	123312.200
214	155 46 20	2.19	629852.940	123314.250
215	202 39 33	2.23	629880.000	123305.800
216	291 39 21	5.85	629877.940	123304.940
217	22 31 14	2.22	629880.100	123299.500
218	111 31 44	5.86	629882.150	123300.350
789	180 00 00	0.03	630027.020	123387.520
790	186 15 54	54.89	630026.990	123387.520
791	220 52 28	40.49	629972.430	123381.530
792	340 20 06	3.54	629941.810	123355.030
793	327 16 25	19.46	629945.140	123353.840
794	324 30 23	10.58	629961.510	123343.320
795	56 51 10	12.29	629970.120	123337.180
796	25 30 45	28.98	629976.840	123347.470
797	20 30 45	27.74	630002.990	123359.950
798	96 14 04	17.96	630028.970	123369.670
17	183 59 27	2.16	629956.050	123360.150
18	275 04 46	2.26	629953.900	123360.000
19	3 59 27	2.16	629954.100	123357.750
20	95 04 46	2.26	629956.250	123357.900
799	243 59 03	6.06	629874.140	123385.210
800	333 51 11	3.06	629871.480	123379.760
801	64 01 40	6.05	629874.230	123378.410
802	153 36 08	3.06	629876.880	123383.850
803	246 48 05	0.38	629702.250	123470.920
804	333 02 25	47.42	629702.100	123470.570
805	331 05 08	131.02	629744.370	123449.070
806	147 42 35	81.05	629859.060	123385.720
807	158 50 49	12.47	629790.540	123429.020
808	153 59 37	85.30	629778.910	123433.520
809	335 55 31	44.15	629093.390	123625.920
810	339 24 00	18.42	629133.700	123607.910

811	338 46 55	49.96	629150.940	123601.430
812	338 32 36	49.97	629197.510	123583.350
813	338 57 39	50.11	629244.020	123565.070
814	339 21 09	49.97	629290.790	123547.080
815	340 27 50	75.21	629337.550	123529.460
816	342 36 13	25.12	629408.430	123504.310
817	340 51 27	23.82	629432.400	123496.800
818	156 47 38	40.68	629454.900	123488.990
819	158 14 01	136.00	629417.510	123505.020
820	156 50 19	141.00	629291.210	123555.450
821	164 50 23	22.75	629161.570	123610.910
822	171 02 36	22.16	629139.610	123616.860
823	167 00 56	24.97	629117.720	123620.310
824	246 26 11	29.89	628934.030	123670.060
223	246 10 16	21.73	628922.080	123642.660
222	251 08 00	11.75	628913.300	123622.780
221	258 27 11	1.90	628909.500	123611.660
220	336 05 52	1.93	628909.120	123609.800
825	62 48 31	38.06	628910.880	123609.020
826	47 13 48	28.35	628928.270	123642.870
31	154 41 59	14.78	628947.520	123663.680
30	155 13 29	0.14	628934.160	123670.000
26	254 16 21	66.74	628912.180	123680.700
827	336 07 14	4.20	628894.090	123616.460
219	71 10 37	13.54	628897.930	123614.760
229	66 09 38	21.72	628902.300	123627.580
228	66 25 31	30.60	628911.080	123647.450
828	153 26 05	0.18	628923.320	123675.500
27	155 00 00	12.12	628923.160	123675.580
51	247 51 04	3.37	628900.380	123629.630
52	337 46 29	1.00	628899.110	123626.510
53	67 51 04	3.37	628900.040	123626.130
50	157 46 29	1.00	628901.310	123629.250
829	246 27 41	13.72	628941.930	123688.180
830	338 11 54	0.05	628936.450	123675.600
29	334 37 31	15.28	628936.500	123675.580
32	62 30 20	11.31	628950.310	123669.030
831	147 45 52	3.17	628955.530	123679.060
832	65 45 09	2.65	628952.850	123680.750
833	180 00 00	0.01	628953.940	123683.170
834	157 20 46	12.98	628953.930	123683.170
835	153 26 05	0.02	628941.950	123688.170
273	206 19 00	8.26	628910.690	123717.550
272	320 38 05	19.16	628903.290	123713.890
836	254 17 32	15.88	628918.100	123701.740
25	334 30 15	12.94	628913.800	123686.450
28	334 59 59	0.17	628925.480	123680.880
837	66 25 08	16.92	628925.630	123680.810
227	66 24 52	8.95	628932.400	123696.320
226	75 57 49	0.08	628935.980	123704.520
838	152 54 11	28.43	628936.000	123704.600
839	340 11 11	8.94	629021.160	123725.180
840	350 04 28	15.26	629029.570	123722.150
841	154 19 54	11.43	629044.600	123719.520
842	176 54 25	13.16	629034.300	123724.470
843	230 26 25	0.30	628909.940	123779.140
259	333 59 22	103.94	628909.750	123778.910
844	146 11 41	42.83	629003.160	123733.330
845	166 33 29	24.78	628967.570	123757.160
846	133 23 13	10.80	628943.470	123762.920
847	165 39 07	17.84	628936.050	123770.770
848	155 54 57	9.67	628918.770	123775.190
849	324 28 58	16.64	628945.640	123811.210
850	337 39 54	6.18	628959.180	123801.540
851	328 53 51	43.92	628964.900	123799.190
852	349 41 42	9.84	629002.510	123776.500
853	343 36 49	19.11	629012.190	123774.740
854	161 09 38	19.26	629030.520	123769.350
855	153 59 21	5.09	629012.290	123775.570
856	150 40 27	50.51	629007.720	123777.800
857	154 19 52	20.02	628963.680	123802.540
62	247 12 33	5.16	628865.960	123842.450
61	335 49 55	20.10	628863.960	123837.690
858	343 56 15	24.90	628882.300	123829.460
859	153 43 54	44.90	628906.230	123822.570
860	135 00 00	0.01	628865.970	123842.440
861	224 60 59	0.01	628511.220	123953.930

862	330 35 32	121.83	628511.210	123953.920
863	330 27 22	58.69	628617.340	123894.100
864	333 38 08	21.71	628668.400	123865.160
865	5 27 36	13.66	628687.850	123855.520
866	152 56 40	111.33	628701.450	123856.820
867	152 58 10	64.43	628602.300	123907.460
868	180 00 00	0.01	628544.910	123936.740
869	152 57 38	37.81	628544.900	123936.740
870	150 17 31	36.46	628439.910	123993.350
871	243 26 05	0.47	628408.240	124011.420
872	331 01 45	36.44	628408.030	124011.000
873	243 26 05	0.18	628461.040	124103.200
874	320 59 18	50.90	628460.960	124103.040
875	328 49 48	86.79	628500.510	124071.000
876	147 36 38	86.38	628574.770	124026.080
877	142 54 57	51.14	628501.830	124072.350
878	221 38 00	0.24	628375.540	124192.580
879	310 25 32	66.14	628375.360	124192.420
880	317 14 26	52.63	628418.250	124142.070
881	130 11 36	44.64	628456.890	124106.340
882	136 19 39	58.29	628428.080	124140.440
883	131 07 15	15.78	628385.920	124180.690
68	203 03 38	6.00	628187.200	124305.660
884	314 60 59	0.01	628181.680	124303.310
885	294 18 00	26.03	628181.690	124303.300
886	297 18 13	85.35	628192.400	124279.580
887	113 31 57	111.15	628231.550	124203.740
888	204 17 37	3.16	628287.800	124339.770
635	307 49 18	12.28	628284.920	124338.470
889	291 29 29	34.69	628292.450	124328.770
890	106 19 20	17.33	628305.160	124296.490
891	104 47 33	10.10	628300.290	124313.120
892	115 57 56	7.70	628297.710	124322.890
893	124 40 16	7.61	628294.340	124329.810
894	120 51 59	4.31	628290.010	124336.070
184	192 11 14	10.37	627996.360	124549.530
895	270 18 05	20.91	627986.220	124547.340
896	354 18 25	19.46	627986.330	124526.430
185	110 26 35	26.71	628005.690	124524.500
897	281 24 08	3.64	628112.590	124636.960
898	294 05 48	12.98	628113.310	124633.390
899	96 51 27	6.11	628118.610	124621.540
900	119 30 00	10.74	628117.880	124627.610
901	289 34 40	116.69	628010.820	124878.110
902	94 15 07	10.79	628049.920	124768.170
903	116 55 23	10.73	628049.120	124778.930
904	96 53 26	14.25	628044.260	124788.500
905	111 16 33	74.91	628042.550	124802.650
906	128 47 43	7.26	628015.370	124872.450
638	129 43 51	13.78	627773.720	125807.820
639	270 00 00	0.01	627764.910	125818.420
907	286 20 43	20.47	627764.910	125818.410
908	291 00 47	56.03	627770.670	125798.770
909	291 50 23	5.54	627790.760	125746.470
910	24 04 20	3.70	627792.820	125741.330
911	110 31 47	48.70	627796.200	125742.840
912	105 34 38	20.11	627779.120	125788.450
913	296 01 58	21.48	627637.080	125858.410
914	300 33 16	33.62	627646.500	125839.110
915	305 03 01	27.34	627663.590	125810.160
916	119 23 49	44.53	627679.290	125787.780
917	122 35 31	37.78	627657.430	125826.580
918	292 58 57	55.64	627433.070	126227.560
919	294 40 09	26.09	627454.780	126176.330
920	292 21 05	21.85	627465.670	126152.620
921	295 56 39	26.01	627473.980	126132.410
922	298 23 38	31.25	627485.360	126109.020
923	297 34 14	34.66	627500.220	126081.530
924	299 27 11	31.69	627516.260	126050.810
925	302 14 00	25.31	627531.840	126023.220
926	303 40 16	25.20	627545.340	126001.810
927	308 40 38	25.30	627559.310	125980.840
928	306 39 57	4.67	627575.120	125961.090
929	123 08 49	44.48	627577.910	125957.340
930	119 13 02	125.05	627553.590	125994.580
931	117 51 47	44.42	627492.550	126103.720
932	114 07 19	36.09	627471.790	126142.990

933	108 53 15	36.82	627457.040	126175.930
934	125 40 59	20.67	627445.120	126210.770
935	106 33 00	12.88	627637.110	126108.180
936	152 12 59	12.86	627633.440	126120.530
937	309 21 26	23.73	627622.060	126126.530
644	84 41 30	4.11	627451.790	126298.760
641	103 36 37	21.21	627452.170	126302.850
938	280 34 19	25.13	627447.180	126323.460
939	274 20 27	26.69	627430.970	126407.520
940	283 44 39	12.37	627432.990	126380.910
941	288 06 03	72.71	627435.930	126368.890
942	104 20 37	111.21	627458.520	126299.780
943	276 26 49	31.97	627366.870	126478.280
944	292 51 55	7.00	627370.460	126446.510
945	296 52 58	19.56	627373.180	126440.060
946	105 13 25	57.69	627382.020	126422.610
947	149 42 18	3.23	627092.820	127708.020
948	290 12 05	6.05	627090.030	127709.650
156	1 49 05	3.15	627092.120	127703.970
155	121 48 33	4.65	627095.270	127704.070
104	226 36 10	9.61	626763.170	128058.070
949	224 58 08	26.12	626756.570	128051.090
950	165 19 44	27.36	626738.090	128032.630
951	331 46 35	79.42	626711.620	128039.560
952	95 32 04	18.46	626781.600	128002.000
953	78 02 03	34.10	626779.820	128020.370
100	167 10 25	6.89	626786.890	128053.730
105	170 36 51	17.23	626780.170	128055.260
654	291 25 38	20.48	626221.820	128261.560
655	321 46 17	4.98	626229.300	128242.500
954	326 35 13	89.45	626233.210	128239.420
955	351 31 04	14.51	626307.880	128190.160
956	141 22 09	21.48	626322.230	128188.020
957	141 24 43	63.38	626305.450	128201.430
958	149 44 31	29.37	626255.910	128240.960
959	146 22 14	10.47	626230.540	128255.760
398	21 50 00	6.61	625989.830	128926.150
397	111 59 25	16.88	625995.970	128928.610
960	113 56 20	19.81	625989.650	128944.260
961	114 34 32	38.13	625981.610	128962.370
962	111 00 47	30.37	625965.750	128997.050
963	112 17 41	37.96	625954.860	129025.400
964	114 42 17	28.52	625940.460	129060.520
965	116 37 51	50.55	625928.540	129086.430
966	117 57 37	27.36	625905.880	129131.620
967	293 18 14	79.88	625893.050	129155.790
968	293 27 12	141.96	625924.650	129082.430
969	288 25 42	27.46	625981.150	128952.200
970	290 12 13	1.33	625343.190	129654.370
971	284 48 13	24.27	625343.650	129653.120
972	290 55 28	42.95	625349.850	129629.660
682	110 49 57	9.29	625365.190	129589.540
671	317 05 53	24.91	625361.890	129598.220
672	300 43 22	25.29	625380.140	129581.260
673	301 29 21	25.06	625393.060	129559.520
674	296 57 43	22.58	625406.150	129538.150
675	295 19 34	16.34	625416.390	129518.020
973	312 42 53	5.85	625423.380	129503.250
974	321 19 19	19.65	625427.350	129498.950
664	323 21 33	19.99	625442.690	129486.670
665	316 15 50	35.58	625458.730	129474.740
666	308 46 44	57.81	625484.440	129450.140
667	306 50 58	12.39	625520.650	129405.070
975	314 58 16	70.29	625528.080	129395.150
976	314 53 06	31.77	625577.760	129345.420
977	309 57 32	81.76	625600.180	129322.910
978	298 03 00	15.01	625652.690	129260.240
979	312 24 45	13.31	625659.750	129246.990
658	336 18 29	4.73	625668.730	129237.160
659	125 21 36	13.13	625673.060	129235.260
980	128 35 09	104.25	625665.460	129245.970
981	134 39 43	83.92	625600.440	129327.460
982	131 38 51	128.42	625541.450	129387.150
983	130 03 50	53.09	625456.110	129483.110
984	123 57 21	67.55	625421.940	129523.740
985	119 33 22	64.45	625384.210	129579.770
986	116 28 57	20.71	625352.420	129635.830

987	206 33 54	0.02	625320.640	129706.500
988	205 20 06	10.00	625320.620	129706.490
989	18 26 05	0.06	625311.580	129702.210
990	324 44 47	14.54	625311.640	129702.230
991	102 46 22	12.98	625323.510	129693.840
992	274 59 56	76.77	625459.990	130091.150
993	280 39 25	86.74	625466.680	130014.670
994	292 04 06	32.29	625482.720	129929.430
995	106 46 12	32.54	625494.850	129899.510
996	101 11 14	86.13	625485.460	129930.670
997	96 34 33	76.49	625468.750	130015.160
459	110 38 44	106.16	625363.820	131565.330
458	286 20 17	50.91	625326.390	131664.670
998	293 26 00	71.71	625340.710	131615.820
999	109 27 41	16.24	625369.230	131550.020
1000	94 40 53	32.47	625258.760	131787.660
1001	268 14 14	35.44	625256.110	131820.020
1002	39 11 51	4.83	625255.020	131784.600
1003	90 00 00	0.01	625258.760	131787.650
1004	257 50 23	66.08	625312.780	132089.490
1005	265 11 26	47.83	625298.860	132024.890
1006	265 45 48	2.44	625294.850	131977.230
1007	266 59 47	22.33	625294.670	131974.800
1008	277 04 40	21.10	625293.500	131952.500
1009	88 06 52	11.25	625296.100	131931.560
1010	85 28 27	25.98	625296.470	131942.800
1011	84 57 02	16.82	625298.520	131968.700
1012	84 02 12	27.53	625300.000	131985.450
1013	83 03 47	20.78	625302.860	132012.830
1014	82 14 05	25.09	625305.370	132033.460
1015	82 11 11	19.71	625308.760	132058.320
1016	83 26 58	11.72	625311.440	132077.850
1017	81 04 14	110.10	625360.330	132530.770
1018	260 10 23	105.93	625377.420	132639.540
1019	282 42 29	4.50	625359.340	132535.160
541	69 48 45	27.82	625594.530	133040.570
540	76 43 18	28.78	625604.130	133066.680
1020	101 05 52	5.30	625610.740	133094.690
1021	250 55 16	24.20	625609.720	133099.890
1022	252 42 58	0.64	625601.810	133077.020
1023	258 48 36	36.53	625601.620	133076.410
1024	47 07 15	3.63	626177.400	134271.080
1025	82 17 55	6.04	626179.870	134273.740
1026	249 14 01	9.25	626180.680	134279.730
570	277 38 53	16.98	626324.360	134985.000
569	275 48 56	2.17	626326.620	134968.170
568	335 25 33	6.56	626326.840	134966.010
1027	335 01 33	0.81	626332.810	134963.280
1028	13 44 43	24.37	626333.540	134962.940
1029	53 47 51	22.15	626357.210	134968.730
1030	93 16 23	36.78	626370.290	134986.600
1031	95 06 19	25.62	626368.190	135023.320
1032	104 38 44	36.03	626365.910	135048.840
1033	277 54 41	36.69	626356.800	135083.700
1034	276 43 52	46.92	626361.850	135047.360
1035	224 27 22	34.27	626367.350	135000.760
1036	156 01 33	20.28	626342.890	134976.760
1037	277 40 21	41.27	626344.670	135235.230
1038	273 08 48	6.74	626350.180	135194.330
1039	68 03 51	7.92	626350.550	135187.600
1040	102 22 41	41.24	626353.510	135194.950
1041	275 11 24	24.43	626328.520	135393.520
1042	90 00 00	10.39	626330.730	135369.190
1043	135 00 00	0.03	626330.730	135379.580
1044	98 56 27	14.09	626330.710	135379.600
1045	266 09 57	39.46	626316.620	135592.680
1046	275 16 49	51.29	626313.970	135553.310
1047	273 56 14	14.86	626318.690	135502.240
1048	275 26 14	47.38	626319.710	135487.420
1049	83 07 57	12.68	626324.200	135440.250
1050	41 36 41	2.15	626325.720	135452.840
1051	93 41 42	78.51	626327.330	135454.270
1052	96 54 05	19.72	626322.270	135532.620
1053	94 03 50	28.50	626319.900	135552.200
1054	180 00 00	0.03	626317.880	135580.630
1055	95 49 41	12.11	626317.850	135580.630
609	46 08 56	2.47	626281.410	135678.070

1056	78 44 24	20.23	626283.120	135679.850
1057	103 18 21	5.52	626287.070	135699.690
1058	84 50 09	27.33	626285.800	135705.060
1059	180 00 00	0.02	626288.260	135732.280
1060	256 52 51	30.75	626288.240	135732.280

610	270 21 15	24.26	626281.260	135702.330
24:04:0107003:525:ЗУ17				
1061	330 49 31	81.24	628440.290	123993.530
861	332 57 38	37.81	628511.220	123953.930
869	146 40 21	45.58	628544.900	123936.740

1062	148 07 19	72.98	628506.820	123961.780
1063	236 06 56	8.18	628444.850	124000.320
24:04:0109001:531:ЗУ18				
1064	53 48 52	8.54	628619.620	123931.130
1065	146 34 30	10.18	628624.660	123938.020

1066	148 15 46	14.49	628616.160	123943.630
1067	152 06 22	26.23	628603.840	123951.250
1068	327 24 10	32.43	628580.660	123963.520
1069	287 29 37	9.05	628607.980	123946.050
1070	324 48 36	10.91	628610.700	123937.420

1.3. Перечень координат поворотных точек образуемых земельных участков (временный отвод)

№ точки	Дир_угол, град, мин, сек	Расстояние, м	X	Y
24:04:0000000:ЗУ1				
768	248 32 52	30.76	630293.070	122996.540
1071	248 28 16	74.94	630281.820	122967.910
1072	332 59 20	48.26	630254.320	122898.200
1073	331 50 54	23.91	630297.320	122876.280
1074	332 58 23	29.97	630318.400	122865.000
1075	316 26 38	1.68	630345.100	122851.380
1076	289 53 06	1.00	630346.320	122850.220
1077	280 53 55	8.20	630346.660	122849.280
1078	12 43 31	51.53	630348.210	122841.230
1079	49 41 04	21.30	630398.470	122852.580
1080	110 43 08	6.59	630412.250	122868.820
1081	135 40 15	151.55	630409.920	122874.980
1082	118 19 21	17.79	630301.510	122980.880
1083	260 19 26	14.10	628975.500	123746.830
1084	343 43 01	6.06	628973.130	123732.930
1085	80 25 45	13.05	628978.950	123731.230
1086	154 05 28	6.25	628981.120	123744.100
1087	209 40 27	85.66	628169.470	125071.680
1088	205 18 53	132.00	628095.040	125029.270
1089	290 54 28	13.34	627975.720	124972.830
1090	290 14 43	87.68	627980.480	124960.370
901	308 47 43	7.26	628010.820	124878.110
906	291 16 33	74.91	628015.370	124872.450
905	276 53 26	14.25	628042.550	124802.650
904	296 55 23	10.73	628044.260	124788.500
903	274 15 07	10.79	628049.120	124778.930
902	297 57 00	10.73	628049.920	124768.170
1091	51 41 27	162.95	628054.950	124758.690
1092	81 57 14	84.73	628155.960	124886.550
1093	54 12 16	35.41	628167.820	124970.450
1094	104 43 39	74.97	628188.530	124999.170
921	213 10 58	48.55	627473.980	126132.410
1095	294 35 02	115.66	627433.340	126105.850
1096	226 31 34	75.39	627481.460	126000.670
1097	287 11 48	345.95	627429.590	125945.960
1098	33 38 17	82.91	627531.870	125615.480
1099	101 58 18	111.89	627600.900	125661.410
1100	76 26 17	89.04	627577.690	125770.870
1101	118 14 55	73.06	627598.570	125857.430
1102	68 33 29	38.16	627563.990	125921.790
1103	126 43 26	4.72	627577.940	125957.310

928	128 40 38	25.30	627575.120	125961.090
927	123 40 16	25.20	627559.310	125980.840
926	122 14 00	25.31	627545.340	126001.810
925	119 27 11	31.69	627531.840	126023.220
924	117 34 14	34.66	627516.260	126050.810
923	118 23 38	31.25	627500.220	126081.530
922	115 56 39	26.01	627485.360	126109.020
1104	217 56 38	129.52	627351.420	126539.490
1105	288 34 31	188.26	627249.280	126459.850
1106	0 20 53	72.42	627309.250	126281.400
1107	28 17 33	28.33	627381.670	126281.840
1108	103 05 42	33.37	627406.620	126295.270
1109	100 16 26	31.45	627399.060	126327.770
1110	100 08 34	64.90	627393.450	126358.720
946	115 48 43	26.55	627382.020	126422.610
944	96 26 27	32.00	627370.460	126446.510
1111	105 14 19	12.25	627366.870	126478.310
1112	103 55 57	50.85	627363.650	126490.130
1113	205 43 19	84.81	626992.550	127787.580
1114	299 59 35	40.09	626916.140	127750.770
1115	330 01 21	112.78	626936.180	127716.050
1116	330 03 14	30.41	627033.870	127659.700
1117	55 06 41	20.42	627060.220	127644.520
1118	101 39 19	6.83	627071.900	127661.270
1119	121 10 48	66.31	627070.520	127667.960
1120	117 34 24	23.63	627036.190	127724.690
1121	127 56 34	53.18	627025.250	127745.640
1122	198 20 26	3.85	626444.600	137076.970
1123	198 28 07	5.37	626440.950	137075.760
1124	258 41 24	0.15	626435.860	137074.060
1125	268 36 42	31.37	626435.830	137073.910
1126	285 10 18	16.89	626435.070	137042.550
1127	82 16 14	32.34	626439.490	137026.250
1128	87 38 40	11.68	626443.840	137058.300
1129	87 41 10	2.97	626444.320	137069.970
1130	87 43 35	4.03	626444.440	137072.940
1131	236 18 35	0.72	626501.450	137121.500
1132	235 02 05	12.21	626501.050	137120.900
1133	357 29 54	6.19	626494.050	137110.890
1134	263 10 48	31.66	626500.230	137110.620
1135	263 10 28	10.43	626496.470	137079.180
1136	260 47 07	8.37	626495.230	137068.820
1137	26 12 44	22.53	626493.890	137060.560
1138	41 08 50	18.21	626514.100	137070.510
1139	123 32 45	46.33	626527.810	137082.490

1140	152 14 29	0.86	626502.210	137121.100
24:24:0000000:ЗУ2				
1141	78 31 51	87.61	625616.550	141230.030
1142	78 32 30	105.41	625633.970	141315.890
1143	80 58 20	10.83	625654.910	141419.200
1144	81 05 13	17.49	625656.610	141429.900
1145	80 58 23	51.69	625659.320	141447.180
1146	81 00 16	47.20	625667.430	141498.230
1147	81 02 54	28.41	625674.810	141544.850
1148	78 53 34	128.48	625679.230	141572.910
1149	78 56 04	7.82	625703.980	141698.980
1150	150 07 05	16.08	625705.480	141706.650
1151	169 32 56	19.63	625691.540	141714.660
1152	175 55 35	26.89	625672.240	141718.220
1153	233 50 25	89.54	625645.420	141720.130
1154	202 01 25	59.36	625592.590	141647.840
1155	166 13 26	55.52	625537.560	141625.580
1156	226 22 55	44.85	625483.640	141638.800
1157	278 13 57	202.72	625452.700	141606.330
1158	356 19 14	22.91	625481.670	141405.690
1159	72 24 03	41.18	625504.530	141404.220
1160	69 18 18	52.60	625516.980	141443.470
1161	21 21 50	46.23	625535.570	141492.680
1162	293 16 43	48.84	625578.620	141509.520
1163	265 53 34	202.87	625597.920	141464.660
1164	315 46 13	46.28	625583.390	141262.310
1123	198 22 02	5.36	626440.950	137075.760
1165	270 00 00	0.01	626435.860	137074.070
1124	18 28 07	5.37	626435.860	137074.060
1133	55 02 05	12.21	626494.050	137110.890
1132	56 18 35	0.72	626501.050	137120.900
1131	152 21 52	6.94	626501.450	137121.500
1166	178 18 55	0.34	626495.300	137124.720
1167	266 06 52	13.87	626494.960	137124.730
1168	0 00 00	0.03	626494.020	137110.890
24:24:0101001:ЗУ3				
1152	349 32 56	19.63	625672.240	141718.220
1151	150 12 45	3.34	625691.540	141714.660
1169	173 23 29	16.51	625688.640	141716.320

1.4. Перечень координат поворотных точек придорожной полосы

№ точки	Дир_угол, град, мин, сек	Расстояние, м	X	Y
1	89 22 58	31.64	625253.970	131851.680
2	139 08 06	12.26	625254.320	131883.320
3	173 18 07	11.32	625245.050	131891.340
4	212 57 17	12.54	625233.810	131892.660
5	257 48 09	28.87	625223.290	131885.840
6	268 22 00	20.00	625217.190	131857.620
7	277 10 19	10.57	625216.620	131837.630
8	272 09 01	144.17	625217.940	131827.140
9	280 24 33	48.54	625223.350	131683.070
10	283 57 51	67.71	625232.120	131635.330
11	288 17 56	99.98	625248.460	131569.620
12	294 08 10	126.85	625279.850	131474.700
13	295 29 43	174.89	625331.720	131358.940
14	294 43 51	70.56	625407.000	131201.080
15	288 52 08	35.90	625436.520	131136.990
16	274 13 42	13.16	625448.130	131103.020

17	298 19 37	45.67	625449.100	131089.900
18	261 42 13	14.14	625470.770	131049.700
19	289 36 34	34.86	625468.730	131035.710
20	336 49 01	14.33	625480.430	131002.870
21	56 48 41	16.79	625493.600	130997.230
22	101 24 21	36.26	625502.790	131011.280
23	103 58 04	61.02	625495.620	131046.820
24	119 07 43	19.50	625480.890	131106.040
25	106 16 22	57.17	625471.400	131123.070
26	101 06 46	21.69	625455.380	131177.950
27	110 32 23	70.43	625451.200	131199.230
28	112 14 40	150.31	625426.490	131265.180
29	103 23 13	34.47	625369.590	131404.300
30	100 10 49	27.16	625361.610	131437.830
31	111 50 53	22.79	625356.810	131464.560
32	111 52 59	35.98	625348.330	131485.710
33	111 49 40	43.97	625334.930	131519.100
34	110 21 46	31.96	625318.580	131559.920
35	110 28 39	29.98	625307.460	131589.880

36	110 15 33	34.37	625296.970	131617.970
37	105 51 43	34.94	625285.070	131650.210
38	82 34 12	15.85	625275.520	131683.820
39	111 54 36	11.74	625277.570	131699.540
40	106 42 24	28.63	625273.190	131710.430
41	101 20 58	29.21	625264.960	131737.850
42	90 39 57	7.06	625259.220	131766.490
43	110 26 52	11.79	625259.140	131773.550
44	88 14 14	35.44	625255.020	131784.600
45	93 52 00	31.73	625256.110	131820.020
1	93 52 00	0.00	625253.970	131851.680
46	37 50 41	41.61	625374.730	138953.750
47	129 39 17	112.49	625407.590	138979.280
48	137 20 08	30.88	625335.800	139065.890
49	215 45 27	25.14	625313.090	139086.820
50	304 43 22	144.03	625292.690	139072.130
46	304 43 22	0.00	625374.730	138953.750
51	54 28 05	69.03	625830.180	133726.020
52	57 18 01	120.02	625870.300	133782.200

53	220 04 15	109.21	625935.140	133883.200
54	221 08 09	77.86	625851.570	133812.900
55	208 30 13	17.98	625792.930	133761.680
56	227 42 37	151.62	625777.130	133753.100
57	263 20 18	15.95	625675.110	133640.940
58	229 25 12	61.11	625673.260	133625.100
59	246 43 28	46.06	625633.510	133578.690
60	245 36 51	81.26	625615.310	133536.380
61	252 32 40	122.45	625581.760	133462.370
62	257 03 56	277.21	625545.030	133345.560
63	258 42 59	68.39	625482.980	133075.380
64	258 45 33	121.68	625469.580	133008.320
65	258 31 33	44.49	625445.860	132888.970
66	256 54 59	125.61	625437.010	132845.370
67	243 22 52	28.59	625408.540	132723.030
68	315 37 05	19.66	625395.730	132697.470
69	355 08 38	20.08	625409.780	132683.720
70	52 27 32	12.64	625429.790	132682.020
71	52 32 03	18.66	625437.490	132692.040

72	89 47 06	8.00	625448.840	132706.850
73	73 38 01	101.71	625448.870	132714.850
74	73 51 34	57.27	625477.530	132812.440
75	71 42 41	105.19	625493.450	132867.450
76	71 42 49	56.00	625526.460	132967.330
77	69 60 57	96.86	625544.030	133020.500
78	75 43 13	126.74	625577.160	133111.520
79	72 08 50	76.56	625608.420	133234.340
80	71 14 37	62.60	625631.890	133307.210
81	69 25 04	43.98	625652.020	133366.490
82	64 24 02	85.45	625667.480	133407.660
83	64 32 39	42.04	625704.400	133484.720
84	65 48 53	55.36	625722.470	133522.680
85	66 09 01	36.63	625745.150	133573.180
86	71 34 32	51.51	625759.960	133606.680
87	49 18 44	18.71	625776.240	133655.550
88	49 28 51	15.84	625788.440	133669.740
89	49 14 45	41.93	625798.730	133681.780
90	71 53 46	13.13	625826.100	133713.540
51	71 53 46	0.00	625830.180	133726.020
91	144 55 48	7.83	628449.050	124064.580
92	132 26 10	11.38	628442.640	124069.080
93	135 51 18	19.43	628434.960	124077.480
94	150 51 41	3.98	628421.020	124091.010
95	178 46 35	5.15	628417.540	124092.950
96	134 16 09	9.43	628412.390	124093.060
97	140 24 20	13.89	628405.810	124099.810
98	132 22 24	4.63	628395.110	124108.660
99	110 35 05	7.00	628391.990	124112.080
100	342 13 43	2.46	628389.530	124118.630
101	128 45 54	115.63	628391.870	124117.880
102	213 30 39	8.88	628319.470	124208.040
103	126 49 17	28.43	628312.070	124203.140
104	85 22 55	8.82	628295.030	124225.900
105	135 58 49	16.12	628295.740	124234.690
106	97 08 01	8.05	628284.150	124245.890
107	138 33 27	40.34	628283.150	124253.880
108	219 53 59	24.58	628252.910	124280.580
109	142 19 59	13.38	628234.050	124264.820
110	124 01 21	10.99	628223.460	124273.000
111	95 01 17	9.60	628217.310	124282.110
112	57 47 48	11.97	628216.470	124291.670
113	127 24 19	3.64	628222.850	124301.800
114	116 55 52	14.00	628220.640	124304.690
115	23 17 58	12.50	628214.300	124317.170
116	118 09 02	53.82	628225.780	124322.110
117	112 17 30	30.37	628200.390	124369.560
118	141 39 14	17.39	628188.870	124397.660
119	178 15 51	8.91	628175.230	124408.450
120	199 18 44	8.47	628166.320	124408.720
121	224 18 26	8.19	628158.330	124405.920
122	254 19 16	13.28	628152.470	124400.200
123	284 56 02	13.93	628148.880	124387.410
124	296 57 22	76.61	628152.470	124373.950
125	293 31 57	111.15	628187.200	124305.660
126	219 04 16	3.70	628231.550	124203.740
127	304 56 34	34.50	628228.680	124201.410
128	288 05 41	5.86	628248.440	124173.130
129	277 57 33	13.29	628250.260	124167.560
130	303 16 10	27.96	628252.100	124154.400
131	308 20 29	10.12	628267.440	124131.020
132	314 28 59	27.34	628273.720	124123.080
133	332 44 40	2.23	628292.870	124103.570
134	321 08 10	15.35	628294.850	124102.550
135	321 09 17	111.99	628306.800	124092.920
136	321 04 42	17.09	628394.020	124022.680
137	330 17 47	37.74	628407.320	124011.940
138	56 08 31	8.53	628440.100	123993.240
139	328 07 19	72.98	628444.850	124000.320
140	326 40 46	45.58	628506.820	123961.780
141	332 58 10	64.43	628544.910	123936.740
142	332 56 40	111.33	628602.300	123907.460
143	332 56 51	52.04	628701.450	123856.820
144	5 32 11	6.22	628747.800	123833.150
145	40 45 19	7.26	628753.990	123833.750
146	74 53 35	6.10	628759.490	123838.490
147	109 20 18	5.01	628761.080	123844.380

148	129 43 22	8.00	628759.420	123849.110
149	151 24 06	93.03	628754.310	123855.260
150	149 24 40	61.57	628672.630	123899.790
151	144 47 51	10.93	628619.630	123931.120
152	107 29 37	9.05	628610.700	123937.420
153	147 24 20	32.49	628607.980	123946.050
154	152 07 11	27.67	628580.610	123963.550
155	142 25 29	21.45	628556.150	123976.490
156	140 01 29	24.22	628539.150	123989.570
157	137 10 36	28.48	628520.590	124005.130
158	137 10 35	27.55	628499.700	124024.490
159	144 56 32	37.19	628479.490	124043.220
91	144 56 32	0.00	628449.050	124064.580
160	262 48 56	2.40	625260.420	132024.550
161	263 11 08	1.60	625260.120	132022.170
162	262 49 50	1.60	625259.930	132020.580
163	263 11 08	1.60	625259.730	132018.990
164	263 08 34	1.59	625259.540	132017.400
165	263 34 52	1.61	625259.350	132015.820
166	263 30 02	1.59	625259.170	132014.220
167	263 32 28	1.60	625258.990	132012.640
168	263 53 49	1.60	625258.810	132011.050
169	263 56 06	1.61	625258.640	132009.460
170	263 51 32	1.59	625258.470	132007.860
171	264 15 13	1.60	625258.300	132006.280
172	264 17 21	1.61	625258.140	132004.690
173	264 15 13	1.60	625257.980	132003.090
174	264 36 38	1.60	625257.820	132001.500
175	264 36 38	1.60	625257.670	131999.910
176	264 38 39	1.61	625257.520	131998.320
177	264 58 05	1.60	625257.370	131996.720
178	265 21 17	1.61	625257.230	131995.130
179	264 58 05	1.60	625257.100	131993.530
180	265 23 01	1.62	625256.960	131991.940
181	266 06 55	1.62	625256.830	131990.330
182	266 02 32	1.59	625256.720	131988.710
183	266 25 25	1.60	625256.610	131987.120
184	266 26 44	1.61	625256.510	131985.520
185	267 08 15	1.60	625256.410	131983.910
186	267 08 15	1.60	625256.330	131982.310
187	267 08 15	1.60	625256.250	131980.710
188	267 07 10	1.59	625256.170	131979.110
189	267 29 41	1.60	625256.090	131977.520
190	267 51 08	1.60	625256.020	131975.920
191	267 29 41	1.60	625255.960	131974.320
192	267 51 08	1.60	625255.890	131972.720
193	267 51 08	1.60	625255.830	131971.120
194	268 11 55	1.59	625255.770	131969.520
195	268 12 36	1.60	625255.720	131967.930
196	268 12 36	1.60	625255.670	131966.330
197	268 12 36	1.60	625255.620	131964.730
198	268 34 04	1.60	625255.570	131963.130
199	268 33 32	1.59	625255.530	131961.530
200	268 55 32	1.60	625255.490	131959.940
201	268 55 32	1.60	625255.460	131958.340
202	268 55 32	1.60	625255.430	131956.740
203	268 55 32	1.60	625255.400	131955.140
204	269 17 01	1.60	625255.370	131953.540
205	269 38 38	1.61	625255.350	131951.940
206	269 38 30	1.60	625255.340	131950.330
207	269 38 22	1.59	625255.330	131948.730
208	269 38 54	1.63	625255.320	131947.140
209	271 23 19	1.65	625255.310	131945.510
210	271 08 44	1.50	625255.350	131943.860
211	271 31 39	1.50	625255.380	131942.360
212	271 31 39	1.50	625255.420	131940.860
213	271 31 39	1.50	625255.460	131939.360
214	271 54 32	1.50	625255.500	131937.860
215	271 54 32	1.50	625255.550	131936.360
216	271 55 19	1.49	625255.600	131934.860
217	271 54 32	1.50	625255.650	131933.370
218	272 17 26	1.50	625255.700	131931.870
219	272 41 23	1.49	625255.760	131930.370
220	272 17 26	1.50	625255.830	131928.880
221	272 40 18	1.50	625255.890	131927.380
222	272 41 23	1.49	625255.960	131925.880
223	272 40 18	1.50	625256.030	131924.390

224	273 04 23	1.49	625256.100	131922.890
225	272 40 18	1.50	625256.180	131921.400
226	273 14 22	1.59	625256.250	131919.900
227	273 14 22	1.59	625256.340	131918.310
228	273 22 59	1.19	625256.430	131916.720
229	146 47 25	5.95	625256.500	131915.530
230	167 15 54	6.94	625251.520	131918.790
231	178 32 35	13.37	625244.750	131920.320
232	205 28 50	9.93	625231.380	131920.660
233	84 10 43	6.70	625222.420	131916.390
234	60 51 18	6.16	625223.100	131923.060
235	81 14 13	65.18	625226.100	131928.440
236	95 05 15	6.31	625236.030	131992.860
237	77 37 38	23.48	625235.470	131999.150
238	77 46 29	78.82	625240.500	132022.080
239	74 22 43	78.91	625257.190	132099.110
240	73 33 49	50.50	625278.440	132175.110
241	74 14 31	49.97	625292.730	132223.550
242	76 18 24	43.76	625306.300	132271.640
243	97 44 52	31.38	625316.660	132314.160
244	76 26 05	37.18	625312.430	132345.250
245	77 22 42	77.71	625321.150	132381.390
246	74 32 52	71.46	625338.130	132457.220
247	55 54 55	5.64	625357.170	132526.100
248	81 04 14	110.10	625360.330	132530.770
249	75 27 08	26.63	625377.420	132639.540
250	317 29 37	8.29	625384.110	132665.320
251	319 32 03	3.67	625390.220	132659.720
252	339 24 21	21.15	625393.010	132657.340
253	8 47 48	12.03	625412.810	132649.900
254	314 11 05	6.96	625424.700	132651.740
255	292 53 06	6.48	625429.550	132646.750
256	251 30 45	34.60	625432.070	132640.780
257	250 15 40	27.65	625421.100	132607.970
258	248 59 13	83.52	625411.760	132581.940
259	282 18 58	9.76	625381.810	132503.970
260	249 54 17	0.44	625383.890	132494.430
261	213 35 07	6.07	625383.740	132494.020
262	235 55 56	2.95	625378.680	132490.660
263	256 07 24	147.86	625377.030	132488.220
264	250 38 17	36.95	625341.570	132344.680
265	255 46 23	88.99	625329.320	132309.820
266	251 58 03	68.84	625307.450	132223.560
267	258 16 36	16.04	625286.140	132158.100
268	211 30 22	7.79	625282.880	132142.390
269	263 26 00	22.65	625276.240	132138.320
270	263 34 57	13.47	625273.650	132115.820
271	263 29 11	12.78	625272.140	132102.430
272	263 28 59	16.70	625270.690	132089.730
273	272 46 12	1.24	625268.790	132073.140
274	264 30 49	18.30	625268.850	132071.900
275	257 05 03	29.89	625267.100	132053.680
160	257 05 03	0.00	625260.420	132024.550
276	124 31 22	30.72	625676.730	129325.850
277	123 35 53	46.68	625659.320	129351.160
278	134 21 59	83.51	625633.490	129390.040
279	128 07 22	62.83	625575.110	129449.760
280	130 42 30	62.08	625536.320	129499.190
281	109 45 31	25.32	625495.830	129546.250
282	147 44 11	19.05	625487.270	129570.080
283	110 44 07	123.77	625471.160	129580.250
284	108 58 06	79.80	625427.340	129696.000
285	108 23 44	92.24	625401.400	129771.470
286	92 20 26	139.33	625372.290	129859.000
287	81 30 28	166.31	625366.600	129998.210
288	76 54 23	83.43	625391.160	130162.700
289	336 25 38	18.50	625410.060	130243.960
290	261 17 23	29.06	625427.020	130236.560
291	270 52 58	25.79	625422.620	130207.840
292	265 29 52	78.22	625423.010	130182.050
293	273 10 12	76.31	625416.870	130104.070
294	281 11 32	64.97	625421.090	130027.880
295	287 38 13	69.05	625433.700	129964.150
296	285 25 53	40.74	625454.620	129898.350
297	279 54 42	22.42	625465.460	129859.080
298	285 42 45	75.44	625469.320	129836.990
299	205 59 52	6.78	625489.750	129764.370

300	297 58 58	19.02	625483.660	129761.400
301	34 35 12	6.02	625492.580	129744.600
302	296 28 27	56.51	625497.540	129748.020
303	288 28 29	13.63	625522.730	129697.440
304	298 10 14	36.07	625527.050	129684.510
305	301 57 22	96.53	625544.080	129652.710
306	297 32 46	54.58	625595.170	129570.810
307	298 44 59	59.22	625620.410	129522.420
308	304 15 44	34.99	625648.880	129470.490
309	308 39 05	10.68	625668.580	129441.570
310	305 17 38	14.76	625675.250	129433.230
311	300 44 36	6.69	625683.780	129421.180
312	292 08 49	15.39	625687.200	129415.430
313	296 29 15	29.80	625693.000	129401.180
314	306 36 35	9.26	625706.290	129374.510
315	268 00 00	10.32	625711.810	129367.080
316	247 04 29	14.58	625711.450	129356.770
317	223 15 07	16.23	625705.770	129343.340
318	200 18 01	18.36	625693.950	129332.220
276	200 18 01	0.00	625676.730	129325.850
319	132 45 29	1.99	625 877,84	129 030,79
320	112 16 43	112.13	625877.130	129031.540
321	114 51 04	131.89	625834.620	129135.300
322	142 30 30	11.80	625779.190	129254.980
323	179 41 31	14.88	625769.830	129262.160
324	227 48 31	15.87	625754.950	129262.240
325	246 11 18	11.17	625744.290	129250.480
326	285 51 06	8.42	625739.780	129240.260
327	282 18 36	19.32	625742.080	129232.160
328	339 53 41	12.04	625746.200	129213.280
329	299 27 51	54.20	625757.510	129209.140
330	324 09 44	3.11	625784.170	129161.950
331	325 16 18	12.09	625786.690	129160.130
332	292 43 16	29.15	625796.630	129153.240
333	288 26 37	20.74	625807.890	129126.350
334	285 24 26	40.95	625814.450	129106.680
335	284 04 47	44.72	625825.330	129067.200
336	299 17 33	50.75	625836.210	129023.820
337	300 47 53	76.52	625861.040	128979.560
338	291 00 02	30.16	625900.220	128913.830
339	281 19 44	46.78	625911.030	128885.670
340	281 19 03	88.05	625920.220	128839.800
341	274 53 03	39.46	625937.500	128753.460
342	289 12 27	27.20	625940.860	128714.140
343	297 54 57	15.56	625949.810	128688.450
344	294 10 20	59.88	625957.090	128674.700
345	292 22 57	77.26	625981.610	128620.070
346	302 36 30	71.41	626011.010	128548.620
347	306 57 42	97.19	626049.490	128488.470
348	350 55 56	10.03	626107.930	128410.810
349	62 35 09	5.73	626117.830	128409.230
350	127 52 22	25.59	626120.470	128414.320
351	120 07 58	44.98	626104.760	128434.520
352	114 14 02	44.97	626082.190	128473.430
353	110 35 13	51.79	626063.730	128514.440
354	108 02 13	51.93	626045.520	128562.920
355	93 27 54	5.46	626029.440	128612.300
356	107 43 21	7.88	626029.110	128617.750
357	107 01 49	39.61	626026.710	128625.260
358	108 01 57	102.04	626015.110	128663.130
359	52 43 18	1.68	625983.550	128760.170
360	115 51 29	13.41	625984.570	128761.510
361	124 38 11	15.45	625978.720	128773.580
362	116 17 39	16.10	625969.940	128786.290
363	108 27 50	6.22	625962.810	128800.720
364	108 30 36	19.31	625960.840	128806.620
365	108 58 13	0.34	625954.710	128824.930
366	119 22 33	39.30	625954.600	128825.250
367	113 25 36	8.90	625935.320	128859.500
368	110 34 18	17.05	625931.780	128867.670
369	108 28 49	71.64	625925.790	128883.630
370	107 23 11	82.26	625903.080	128951.580
371	180 00 00	0.02	625878.500	129030.080
372	135 58 43	7.04	628807.400	123802.710
373	114 14 05	7.48	628802.340	123807.600
374	87 40 56	5.93	628799.270	123814.420
375	44 01 14	3.31	628799.510	123820.350

376	7 44 25	5.20	628801.890	123822.650
377	344 34 20	10.49	628807.040	123823.350
378	335 47 57	101.54	628817.150	123820.560
379	333 59 22	103.94	628909.750	123778.910
380	335 38 24	19.76	629003.160	123733.330
381	340 11 11	8.94	629021.160	123725.180
382	350 05 15	15.28	629029.570	123722.150
383	334 18 31	6.16	629044.620	123719.520
384	336 22 22	27.40	629050.170	123716.850
385	338 50 41	27.99	629075.270	123705.870
386	339 31 21	29.81	629101.370	123695.770
387	334 40 08	26.79	629129.300	123685.340
388	161 07 04	69.28	629153.510	123673.880
389	161 05 39	69.29	629087.960	123696.300
390	163 58 10	34.29	629022.410	123718.750
391	163 58 27	34.30	628989.450	123728.220
392	154 51 09	37.96	628956.480	123737.690
393	155 05 16	12.87	628922.120	123753.820
394	155 05 16	12.87	628910.450	123759.240
395	232 22 56	7.81	628898.780	123764.660
396	152 56 32	97.25	628894.010	123758.470
397	288 53 52	66.54	628112.240	124472.630
398	56 37 21	13.72	628133.790	124409.680
399	29 39 51	15.88	628141.340	124421.140
400	17 34 00	10.44	628155.140	124429.000
401	116 50 03	53.30	628165.090	124432.150
402	193 49 57	29.65	628141.030	124479.710
403	40 24 36	20.15	627610.990	125960.520
404	305 23 03	8.25	627626.330	125973.580
405	308 20 44	119.91	627631.110	125966.850
406	290 34 15	13.40	627705.500	125872.810
407	303 12 17	54.03	627710.210	125860.260
408	299 03 44	50.29	627739.800	125815.050
409	314 11 21	17.99	627764.230	125771.090
410	282 41 21	13.93	627776.770	125758.190
411	324 11 38	5.71	627779.830	125744.600
412	351 52 11	6.29	627784.460	125741.260
413	24 15 40	2.34	627790.690	125740.370
414	111 50 23	5.54	627792.820	125741.330
415	111 00 47	56.03	627790.760	125746.470
416	106 20 39	38.66	627770.670	125798.770
417	107 34 28	40.01	627759.790	125835.870
418	120 06 12	16.45	627747.710	125874.010
419	128 58 12	60.85	627739.460	125888.240
420	128 53 37	27.92	627701.190	125935.550
421	129 03 25	28.61	627683.660	125957.280
422	101 50 10	10.68	627665.630	125979.500
423	118 10 42	11.75	627663.440	125989.950
424	40 02 06	7.35	627657.890	126000.310
425	125 42 57	38.76	627663.520	126005.040
426	128 04 36	120.96	627640.900	126036.520
427	122 40 29	45.08	627566.300	126131.740
428	211 03 15	3.26	627541.960	126169.690
429	115 29 26	26.00	627539.170	126168.010
430	122 07 17	3.14	627527.980	126191.480
431	130 44 14	44.33	627526.310	126194.140
432	118 20 24	81.86	627497.380	126227.730
433	108 06 03	72.71	627458.520	126299.780
434	283 54 30	46.80	627435.930	126368.890
435	283 36 44	40.66	627447.180	126323.460
436	274 15 44	19.64	627456.750	126283.940
437	279 05 45	20.05	627458.210	126264.350
438	293 39 42	54.57	627461.380	126244.550
439	298 33 33	51.92	627483.280	126194.570
440	211 29 23	7.66	627508.100	126148.970
441	301 23 39	152.04	627501.570	126144.970
442	298 56 57	62.47	627580.770	126015.190
443	257 30 42	21.37	627415.990	126481.680
444	277 31 24	29.25	627411.370	126460.820
445	289 55 49	47.38	627415.200	126431.820
446	284 26 15	6.58	627431.350	126387.280
447	94 20 27	26.69	627432.990	126380.910
448	101 25 11	75.66	627430.970	126407.520
449	300 49 32	12.10	626266.700	135314.400
450	258 44 36	37.81	626272.900	135304.010
451	271 04 16	75.95	626265.520	135266.930
452	283 01 47	35.35	626266.940	135190.990

453	282 27 40	169.85	626274.910	135156.550
454	336 00 49	34.29	626311.560	134990.700
455	44 27 22	34.27	626342.890	134976.760
456	96 43 52	46.92	626367.350	135000.760
457	97 54 41	36.69	626361.850	135047.360
458	104 26 06	18.81	626356.800	135083.700
459	101 47 14	36.96	626352.110	135101.920
460	98 09 52	25.77	626344.560	135138.100
461	68 05 14	25.86	626340.900	135163.610
462	93 08 48	6.74	626350.550	135187.600
463	97 40 37	41.32	626350.180	135194.330
464	102 23 42	29.30	626344.660	135235.280
465	101 52 07	51.68	626338.370	135263.900
466	99 22 17	16.58	626327.740	135314.480
467	99 27 44	3.77	626325.040	135330.840
468	72 35 08	2.84	626324.420	135334.560
469	90 45 03	13.73	626325.270	135337.270
470	72 46 24	19.04	626325.090	135351.000
471	95 10 46	24.48	626330.730	135369.190
472	98 55 45	30.92	626328.520	135393.570
473	89 01 29	14.10	626323.720	135424.120
474	83 15 26	2.04	626323.960	135438.220
475	95 26 14	47.38	626324.200	135440.250
476	93 56 14	14.86	626319.710	135487.420
477	95 17 04	51.79	626318.690	135502.240
478	266 15 33	38.93	626313.920	135553.810
479	255 12 46	140.66	626311.380	135514.960
480	255 13 13	56.84	626275.480	135378.960
481	300 48 50	11.17	626260.980	135324.000
482	270 00 00	0.01	626 266,40	135 314,90
483	81 51 21	74.97	626376.950	136532.910
484	77 03 37	128.75	626387.570	136607.120
485	90 13 16	49.20	626416.400	136732.600
486	86 54 46	121.44	626416.210	136781.800
487	82 15 41	85.48	626422.750	136903.060
488	82 16 57	71.19	626434.260	136987.760
489	87 38 40	11.68	626443.840	137058.300
490	87 41 10	2.97	626444.320	137069.970
491	87 43 35	4.03	626444.440	137072.940
492	198 22 47	19.73	626444.600	137076.970
493	205 25 51	16.72	626425.880	137070.750
494	269 24 14	31.72	626410.780	137063.570
495	269 18 39	5.82	626410.450	137031.850
496	265 54 45	46.16	626410.380	137026.030
497	265 54 40	27.21	626407.090	136979.990
498	262 11 36	48.08	626405.150	136952.850
499	257 59 17	58.29	626398.620	136905.220
500	262 44 08	49.98	626386.490	136848.210
501	260 41 44	6.56	626380.170	136798.630
502	260 41 29	42.23	626379.110	136792.160
503	284 39 04	12.65	626372.280	136750.490
504	267 11 49	17.79	626375.480	136738.250
505	266 23 21	7.30	626374.610	136720.480
506	267 17 42	54.46	626374.150	136713.190
507	264 10 03	32.28	626371.580	136658.790
508	261 21 02	91.43	626368.300	136626.680
509	279 26 05	13.66	626354.550	136536.290
510	351 43 26	9.45	626356.790	136522.810
511	46 40 18	15.75	626366.140	136521.450
483	46 40 18	0.00	626376.950	136532.910
512	161 38 50	94.68	631383.440	121899.630
513	157 02 58	79.32	631293.580	121929.440
514	158 26 13	75.81	631220.550	121960.390
515	143 36 31	155.42	631150.050	121988.250
516	129 19 56	107.26	631024.940	122080.460
517	137 00 05	32.60	630956.960	122163.420
518	148 19 26	51.06	630933.120	122185.650
519	102 35 51	18.94	630889.670	122212.460
520	136 59 29	73.65	630885.540	122230.940
521	129 25 21	181.23	630831.680	122281.180
522	152 42 32	28.59	630716.590	122421.180
523	132 22 41	31.69	630691.180	122434.290
524	124 54 55	33.07	630669.820	122457.700
525	117 47 47	36.63	630650.890	122484.820
526	130 41 19	88.04	630633.810	122517.220
527	134 23 08	54.08	630576.410	122583.980
528	140 40 52	28.93	630538.580	122622.630

529	133 00 56	114.57	630516.200	122640.960
530	145 19 03	5.61	630438.040	122724.730
531	137 59 52	80.58	630433.430	122727.920
532	94 19 43	21.99	630373.550	122781.840
533	1 18 20	46.96	630371.890	122803.770
534	344 10 14	15.58	630418.840	122804.840
535	359 21 56	28.91	630433.830	122800.590
536	318 32 07	40.25	630462.740	122800.270
537	325 17 04	7.13	630492.900	122773.620
538	313 01 33	105.92	630498.760	122769.560
539	320 40 52	28.93	630571.030	122692.130
540	314 22 54	55.04	630593.410	122673.800
541	310 41 39	90.13	630631.910	122634.460
542	297 47 47	36.63	630690.680	122566.120
543	304 54 55	33.07	630707.760	122533.720
544	312 22 41	31.69	630726.690	122506.600
545	332 42 36	28.64	630748.050	122483.190
546	309 25 23	182.85	630773.500	122470.060
547	316 59 03	64.73	630889.620	122328.810
548	282 38 13	17.78	630936.950	122284.650
549	328 19 26	51.06	630940.840	122267.300
550	316 59 22	32.59	630984.290	122240.490
551	309 47 07	79.67	631008.120	122218.260
552	309 47 50	26.98	631059.100	122157.040
553	323 20 37	129.76	631076.370	122136.310
554	337 01 34	75.32	631180.470	122058.840
555	337 02 58	79.32	631249.820	122029.440
556	341 38 50	94.68	631322.850	121998.490
557	340 45 13	135.33	631412.710	121968.680
558	359 03 04	68.84	631540.480	121924.070
559	277 26 43	15.97	631609.310	121922.930
560	350 25 06	32.38	631611.380	121907.090
561	49 07 07	26.19	631643.310	121901.700
562	352 23 34	126.08	631660.450	121921.500
563	11 37 21	35.94	631785.420	121904.810
564	350 11 58	5.04	631820.620	121912.050
565	232 07 00	6.22	631825.590	121911.190
566	352 57 56	138.49	631821.770	121906.280
567	356 55 54	39.05	631959.220	121889.320
568	270 17 58	74.90	631998.210	121887.230
569	176 55 21	49.36	631998.580	121812.330
570	172 57 56	138.49	631949.290	121814.980
571	52 07 00	6.22	631811.840	121831.940
572	170 11 58	5.04	631815.660	121836.850
573	191 37 21	35.94	631810.690	121837.710
574	172 22 18	128.67	631775.490	121830.470
575	229 07 07	26.19	631647.960	121847.550
576	170 25 06	32.38	631630.820	121827.750
577	97 58 29	15.14	631598.890	121833.140
578	179 03 22	69.21	631596.790	121848.130
579	160 45 37	151.98	631527.590	121849.270
580	157 00 40	0.72	631384.100	121899.350
581	60 46 50	2.03	629054.660	123558.560
582	335 56 37	56.40	629055.650	123560.330
583	339 24 14	18.45	629107.150	123537.340
584	338 46 55	49.96	629124.420	123530.850
585	338 32 58	49.98	629170.990	123512.770
586	338 57 39	50.11	629217.500	123494.480
587	339 21 48	49.97	629264.270	123476.490
588	340 52 43	72.08	629311.030	123458.880
589	342 36 13	25.12	629379.130	123435.270
590	340 51 21	24.79	629403.100	123427.760
591	336 19 46	8.77	629426.520	123419.630
592	337 01 36	11.35	629434.550	123416.110
593	336 57 29	12.95	629445.000	123411.680
594	336 35 38	12.34	629456.920	123406.610
595	336 30 11	12.62	629468.240	123401.710
596	336 29 52	12.64	629479.810	123396.680
597	337 01 38	22.98	629491.400	123391.640
598	356 38 56	6.50	629512.560	123382.670
599	335 49 37	75.22	629519.050	123382.290
600	337 42 52	124.89	629587.670	123351.490
601	332 57 16	25.07	629703.230	123304.130
602	338 15 34	40.20	629725.560	123292.730
603	278 47 14	74.23	629762.900	123277.840
604	332 27 08	93.11	629774.240	123204.480
605	98 47 18	172.20	629856.790	123161.420

606	158 15 07	81.43	629830.480	123331.600
607	152 56 39	25.06	629754.850	123361.770
608	157 43 59	124.90	629732.530	123373.170
609	155 49 12	75.22	629616.960	123420.530
610	176 44 13	6.50	629548.340	123451.340
611	157 01 38	22.98	629541.850	123451.710
612	156 29 52	12.64	629520.690	123460.680
613	156 30 11	12.62	629509.100	123465.720
614	156 35 38	12.34	629497.530	123470.750
615	156 57 29	12.95	629486.210	123475.650
616	157 00 25	11.34	629474.290	123480.720
617	156 19 46	8.77	629463.850	123485.150
618	160 51 21	24.79	629455.820	123488.670
619	162 36 13	25.12	629432.400	123496.800
620	160 27 50	75.21	629408.430	123504.310
621	159 21 09	49.97	629337.550	123529.460
622	158 57 39	50.11	629290.790	123547.080
623	158 32 36	49.97	629244.020	123565.070
624	158 46 55	49.96	629197.510	123583.350
625	159 24 14	18.45	629150.940	123601.430
626	155 56 37	56.40	629133.670	123607.920
627	240 48 30	2.44	629082.170	123630.910
628	167 01 01	14.64	629080.980	123628.780
629	162 20 43	39.93	629066.710	123632.070
630	160 13 55	36.16	629028.660	123644.180
631	153 58 59	15.90	628994.630	123656.410
632	147 43 24	29.34	628980.340	123663.390
633	242 29 21	17.34	628955.530	123679.060
634	227 13 48	28.35	628947.520	123663.680
635	242 48 31	38.06	628928.270	123642.870
636	339 01 09	97.89	628910.880	123609.020
637	342 20 43	39.93	629002.280	123573.970
638	347 01 54	14.71	629040.330	123561.860
639	76 55 48	73.19	629954.820	123110.290
640	334 00 00	20.85	629971.370	123181.580
641	320 42 55	155.00	629990.110	123172.440
642	195 01 06	4.67	630110.080	123074.300
643	320 09 14	54.39	630105.570	123073.090
644	326 59 33	24.91	630147.330	123038.240
645	318 46 45	21.67	630168.220	123024.670
646	293 48 00	20.77	630184.520	123010.390
647	316 21 08	14.98	630192.900	122991.390
648	330 34 58	22.61	630203.740	122981.050
649	297 52 36	2.93	630223.430	122969.940
650	301 42 35	8.43	630224.800	122967.350
651	303 28 03	20.73	630229.230	122960.180
652	298 19 21	17.79	630240.660	122942.890
653	315 40 19	116.94	630249.100	122927.230
654	0 22 56	35.96	630332.750	122845.520
655	14 40 28	30.47	630368.710	122845.760
656	40 22 06	11.21	630398.190	122853.480
657	55 39 37	9.79	630406.730	122860.740
658	110 43 08	6.59	630412.250	122868.820
659	135 40 15	151.55	630409.920	122874.980
660	118 19 21	17.79	630301.510	122980.880
661	123 27 08	20.73	630293.070	122996.540
662	121 44 44	8.42	630281.640	123013.840
663	117 49 37	4.67	630277.210	123021.000
664	150 35 10	25.11	630275.030	123025.130
665	136 21 08	14.98	630253.160	123037.460
666	113 48 00	20.77	630242.320	123047.800
667	138 46 45	21.67	630233.940	123066.800
668	146 59 33	24.91	630217.640	123081.080
669	140 09 14	54.39	630196.750	123094.650
670	15 01 06	4.67	630154.990	123129.500
671	140 42 45	155.00	630159.500	123130.710
672	154 00 53	117.52	630039.530	123228.860
673	186 55 32	16.75	629933.890	123280.350
674	256 38 40	135.76	629917.260	123278.330
675	332 27 09	77.73	629885.900	123146.240
676	148 03 32	68.69	630241.640	123276.710
677	152 41 08	86.52	630183.350	123313.050
678	160 17 46	54.84	630106.480	123352.750
679	183 28 17	25.93	630054.850	123371.240
680	200 30 45	27.74	630028.970	123369.670
681	205 30 45	28.98	630002.990	123359.950
682	236 51 10	12.29	629976.840	123347.470

683	324 30 24	46.54	629970.120	123337.180
684	340 18 59	62.44	630008.010	123310.160
685	332 41 08	86.52	630066.800	123289.110
686	328 03 32	68.69	630143.670	123249.410
687	328 03 26	50.39	630201.960	123213.070
688	324 03 37	40.28	630244.720	123186.410
689	317 02 46	60.80	630277.330	123162.770
690	241 17 58	6.43	630321.830	123121.340
691	327 33 59	6.28	630318.740	123115.700
692	70 49 53	2.22	630324.040	123112.330
693	336 52 52	20.76	630324.770	123114.430
694	321 36 20	103.08	630343.860	123106.280
695	316 25 49	82.99	630424.650	123042.260
696	305 40 37	20.08	630484.780	122985.060
697	311 20 16	55.35	630496.490	122968.750
698	312 49 58	27.28	630533.050	122927.190
699	29 59 10	8.24	630551.590	122907.180
700	305 08 53	8.72	630558.730	122911.300
701	239 11 11	7.85	630563.750	122904.170
702	310 35 00	28.10	630559.730	122897.430
703	308 10 18	8.80	630578.010	122876.090
704	307 32 13	70.94	630583.450	122869.170
705	313 17 00	16.76	630626.670	122812.920
706	323 50 45	21.61	630638.160	122800.720
707	310 52 13	15.71	630655.610	122787.970
708	302 30 03	13.23	630665.890	122776.090
709	289 30 53	6.38	630673.000	122764.930
710	280 44 15	8.64	630675.130	122758.920
711	294 14 51	11.83	630676.740	122750.430
712	305 36 08	31.92	630681.600	122739.640
713	312 00 11	15.96	630700.180	122713.690
714	339 59 18	8.62	630710.860	122701.830
715	9 46 29	7.83	630718.960	122698.880
716	36 06 32	19.58	630726.680	122700.210
717	40 30 22	44.40	630742.500	122711.750
718	132 01 09	22.57	630776.260	122740.590
719	125 36 08	31.92	630761.150	122757.360
720	114 14 51	11.83	630742.570	122783.310
721	100 44 15	8.64	630737.710	122794.100
722	109 30 53	6.38	630736.100	122802.590
723	123 08 06	15.75	630733.970	122808.600
724	130 52 13	15.71	630725.360	122821.790
725	143 50 45	21.61	630715.080	122833.670
726	133 18 24	16.75	630697.630	122846.420
727	127 32 13	70.94	630686.140	122858.610
728	130 08 03	6.92	630642.920	122914.860
729	128 10 18	8.80	630638.460	122920.150
730	130 35 00	28.10	630633.020	122927.070
731	59 08 56	7.84	630614.740	122948.410
732	125 06 37	8.73	630618.760	122955.140
733	210 01 15	8.23	630613.740	122962.280
734	132 49 58	27.28	630606.610	122958.160
735	131 20 44	55.36	630588.070	122978.170
736	125 40 37	20.08	630551.500	123019.730
737	136 27 54	87.67	630539.790	123036.040
738	141 33 16	117.63	630476.230	123096.430
739	156 52 52	20.76	630384.100	123169.570
740	250 49 53	2.22	630365.010	123177.720
741	147 33 59	6.28	630364.280	123175.620
742	61 17 58	6.43	630358.980	123178.990
743	137 02 46	60.80	630362.070	123184.630
744	144 03 37	40.28	630317.570	123226.060
745	148 03 26	50.39	630284.960	123249.700
746	147 59 40	0.66	630242.200	123276.360
747	114 34 32	38.13	626049.930	128993.320
748	111 01 11	30.36	626034.070	129028.000
749	112 18 10	37.97	626023.180	129056.340
750	114 41 12	28.52	626008.770	129091.470
751	116 38 09	50.54	625996.860	129117.380
752	117 57 02	27.37	625974.200	129162.560
753	113 17 23	83.13	625961.370	129186.740
754	22 28 45	0.31	625928.500	129263.100
755	113 22 55	4.51	625928.790	129263.220
756	21 24 24	15.37	625927.000	129267.360
757	128 32 41	80.26	625941.310	129272.970
758	216 26 59	9.97	625891.300	129335.740
759	179 46 04	2.47	625883.280	129329.820

760	125 37 11	10.54	625880.810	129329.830
761	125 00 26	54.65	625874.670	129338.400
762	117 58 04	5.48	625843.320	129383.160
763	110 39 45	23.27	625840.750	129388.000
764	119 24 56	41.01	625832.540	129409.770
765	138 39 16	21.30	625812.400	129445.490
766	111 39 59	51.93	625796.410	129459.560
767	116 18 12	12.73	625777.250	129507.830
768	126 10 34	25.45	625771.610	129519.240
769	105 16 15	22.17	625756.590	129539.780
770	130 48 45	56.17	625750.750	129561.170
771	130 45 33	17.31	625714.040	129603.680
772	118 58 34	11.37	625702.740	129616.790
773	118 32 49	30.26	625697.230	129626.740
774	119 59 18	96.61	625682.770	129653.320
775	101 52 19	23.19	625634.480	129737.000
776	94 17 04	9.24	625629.710	129759.690
777	90 11 05	65.05	625629.020	129768.900
778	147 49 18	30.91	625628.810	129833.950
779	124 39 08	33.86	625602.650	129850.410
780	112 03 37	19.30	625583.400	129878.260
781	95 43 23	9.13	625576.150	129896.150
782	118 20 14	18.08	625575.240	129905.230
783	106 45 36	28.89	625566.660	129921.140
784	101 11 09	82.48	625558.330	129948.800
785	96 34 36	64.96	625542.330	130029.710
786	85 43 37	3.49	625534.890	130094.240
787	87 11 46	6.34	625535.150	130097.720
788	91 23 41	6.16	625535.460	130104.050
789	87 29 26	10.05	625535.310	130110.210
790	83 04 07	12.84	625535.750	130120.250
791	85 25 06	21.16	625537.300	130133.000
792	131 33 59	3.41	625538.990	130154.090
793	76 00 08	10.83	625536.730	130156.640
794	79 57 02	16.05	625539.350	130167.150
795	85 20 31	19.33	625542.150	130182.950
796	87 04 33	42.35	625543.720	130202.220
797	79 17 55	59.99	625545.880	130244.510
798	84 02 32	11.08	625557.020	130303.460
799	59 06 45	12.88	625558.170	130314.480
800	79 45 43	59.02	625564.780	130325.530
801	79 27 33	24.54	625575.270	130383.610
802	75 19 35	44.49	625579.760	130407.740
803	75 35 22	76.87	625591.030	130450.780
804	81 38 38	141.75	625610.160	130525.230
805	147 18 45	12.20	625630.760	130665.480
806	115 57 12	7.54	625620.490	130672.070
807	85 22 33	34.11	625617.190	130678.850
808	76 04 56	36.30	625619.940	130712.850
809	53 32 53	5.76	625628.670	130748.080
810	6 00 38	73.34	625632.090	130752.710
811	87 02 12	13.93	625705.030	130760.390
812	167 20 24	72.50	625705.750	130774.300
813	139 24 37	10.67	625635.010	130790.190
814	88 47 05	43.85	625626.910	130797.130
815	88 36 30	67.12	625627.840	130840.970
816	89 38 14	4.74	625629.470	130908.070
817	95 43 52	11.02	625629.500	130912.810
818	95 53 32	17.24	625628.400	130923.770
819	94 12 09	30.70	625626.630	130940.920
820	95 54 28	20.79	625624.380	130971.540
821	110 39 14	19.85	625622.240	130992.220
822	105 17 14	1.56	625615.240	131010.790
823	102 32 03	11.20	625614.830	131012.290
824	102 01 39	33.35	625612.400	131023.220
825	102 42 40	6.82	625605.450	131055.840
826	100 47 03	3.42	625603.950	131062.490
827	119 54 27	5.68	625603.310	131065.850
828	96 49 10	4.88	625600.480	131070.770
829	97 37 48	9.56	625599.900	131075.620
830	97 41 12	16.82	625598.630	131085.100
831	101 20 58	9.72	625596.380	131101.770
832	101 20 01	18.83	625594.470	131111.300
833	101 48 44	8.50	625590.770	131129.760
834	100 50 27	17.49	625589.030	131138.080
835	101 30 27	13.63	625585.740	131155.260
836	105 37 16	16.75	625583.020	131168.620

837	105 42 35	13.04	625578.510	131184.750
838	105 35 18	45.21	625574.980	131197.300
839	143 27 37	12.83	625562.830	131240.850
840	105 49 57	24.91	625552.520	131248.490
841	106 18 26	46.76	625545.730	131272.460
842	109 11 20	18.98	625532.600	131317.340
843	109 23 27	80.18	625526.360	131335.270
844	109 10 40	21.46	625499.740	131410.900
845	109 08 24	8.48	625492.690	131431.170
846	112 41 06	12.16	625489.910	131439.180
847	112 27 11	16.65	625485.220	131450.400
848	112 33 49	19.68	625478.860	131465.790
849	115 16 04	13.24	625471.310	131483.960
850	95 05 47	24.88	625465.660	131495.930
851	113 26 58	58.77	625463.450	131520.710
852	109 27 12	21.35	625440.080	131574.630
853	110 02 46	40.38	625432.970	131594.760
854	108 21 34	60.04	625419.130	131632.690
855	103 53 07	18.42	625400.220	131689.670
856	103 15 56	32.64	625395.800	131707.550
857	103 50 28	18.52	625388.310	131739.320
858	80 51 40	11.65	625383.880	131757.300
859	108 45 11	5.69	625385.730	131768.800
860	86 20 13	22.70	625383.900	131774.190
861	157 28 33	7.36	625385.350	131796.840
862	99 53 08	80.56	625378.550	131799.660
863	65 56 47	19.80	625364.720	131879.020
864	94 13 43	27.39	625372.790	131897.100
865	88 06 52	11.25	625370.770	131924.420
866	85 28 27	25.98	625371.140	131935.660
867	84 57 12	16.83	625373.190	131961.560
868	84 02 12	27.53	625374.670	131978.320
869	83 03 47	20.78	625377.530	132005.700
870	82 13 54	25.08	625380.040	132026.330
871	82 11 25	19.72	625383.430	132051.180
872	83 28 53	11.72	625386.110	132070.720
873	77 49 33	29.26	625387.440	132082.360
874	73 15 25	129.06	625393.610	132110.960
875	83 00 53	31.00	625430.790	132234.550
876	71 24 46	200.19	625434.560	132265.320
877	77 18 43	47.62	625498.370	132455.070
878	80 52 13	19.54	625508.830	132501.530
879	44 40 50	13.95	625511.930	132520.820
880	76 01 26	25.34	625521.850	132530.630
881	77 22 44	10.80	625527.970	132555.220
882	77 19 33	20.10	625530.330	132565.760
883	77 20 44	38.62	625534.740	132585.370
884	69 03 05	4.62	625543.200	132623.050
885	69 01 18	75.75	625544.850	132627.360
886	95 32 04	20.74	625571.970	132698.090
887	66 07 51	53.53	625569.970	132718.730
888	72 15 07	83.59	625591.630	132767.680
889	74 52 21	117.68	625617.110	132847.290
890	56 11 23	15.89	625647.820	132960.890
891	75 06 27	11.36	625656.660	132974.090
892	78 44 35	16.91	625659.580	132985.070
893	73 15 15	44.84	625662.880	133001.650
894	76 43 02	28.77	625675.800	133044.590
895	101 04 37	5.31	625682.410	133072.590
896	70 56 57	84.82	625681.390	133077.800
897	75 36 41	24.06	625709.100	133157.970
898	75 36 10	37.36	625715.080	133181.280
899	72 03 07	43.91	625724.370	133217.470
900	55 45 24	3.45	625737.900	133259.240
901	69 12 17	12.06	625739.840	133262.090
902	91 47 23	2.56	625744.120	133273.360
903	72 51 46	20.80	625744.040	133275.920
904	73 08 50	23.25	625750.170	133295.800
905	67 27 39	17.45	625756.910	133318.050
906	67 05 46	19.40	625763.600	133334.170
907	41 53 13	16.15	625771.150	133352.040
908	71 45 22	49.29	625783.170	133362.820
909	55 00 10	18.48	625798.600	133409.630
910	88 04 48	19.40	625809.200	133424.770
911	58 02 38	81.30	625809.850	133444.160
912	44 12 13	9.67	625852.880	133513.140
913	10 55 33	9.07	625859.810	133519.880

914	54 49 18	18.16	625868.720	133521.600
915	78 34 57	21.74	625879.180	133536.440
916	78 41 24	0.41	625883.490	133557.750
917	83 13 07	14.06	625883.570	133558.150
918	67 19 24	57.64	625885.230	133572.110
919	50 49 04	47.29	625907.450	133625.290
920	65 47 10	28.23	625937.330	133661.950
921	56 27 28	7.51	625948.910	133687.700
922	51 56 49	39.23	625953.060	133693.960
923	49 21 17	72.17	625977.240	133724.850
924	49 49 10	163.36	626024.250	133779.610
925	47 09 41	94.67	626129.650	133904.420
926	53 25 54	26.96	626194.020	133973.840
927	51 26 49	54.47	626210.080	133995.490
928	54 18 17	65.56	626244.030	134038.090
929	53 01 48	69.90	626282.280	134091.330
930	58 40 52	8.58	626324.320	134147.180
931	5 47 00	14.89	626328.780	134154.510
932	334 05 23	15.65	626343.590	134156.010
933	55 50 58	14.00	626357.670	134149.170
934	141 36 14	9.16	626365.530	134160.750
935	123 39 25	9.60	626358.350	134166.440
936	104 13 54	12.08	626353.030	134174.430
937	57 44 29	64.83	626350.060	134186.140
938	65 42 57	31.13	626384.660	134240.960
939	39 33 49	14.26	626397.470	134269.330
940	72 08 36	23.81	626408.460	134278.410
941	94 32 00	16.95	626415.760	134301.070
942	57 57 24	16.12	626414.420	134317.970
943	67 41 14	66.82	626422.970	134331.630
944	73 38 59	11.39	626448.340	134393.450
945	74 11 02	17.02	626451.550	134404.380
946	45 07 59	17.39	626456.190	134420.760
947	89 51 29	16.17	626468.460	134433.080
948	62 20 59	40.47	626468.500	134449.250
949	96 32 58	20.04	626487.290	134485.090
950	75 42 35	46.51	626485.010	134505.000
951	80 48 44	113.55	626496.490	134550.070
952	89 09 47	58.89	626514.620	134662.160
953	88 40 24	13.82	626515.480	134721.040
954	59 04 08	5.99	626515.800	134734.860
955	90 37 35	31.09	626518.880	134740.000
956	94 21 04	126.53	626518.540	134771.090
957	94 27 30	65.35	626508.940	134897.260
958	99 34 02	61.85	626503.860	134962.410
959	111 19 10	15.90	626493.580	135023.400
960	90 32 20	24.45	626487.800	135038.210
961	98 26 13	126.97	626487.570	135062.660
962	93 38 28	13.23	626468.940	135188.260
963	79 09 48	77.87	626468.100	135201.460
964	74 09 02	27.06	626482.740	135277.940
965	82 22 21	5.80	626490.130	135303.970
966	100 30 17	15.63	626490.900	135309.720
967	111 59 21	16.99	626488.050	135325.090
968	126 04 33	19.05	626481.690	135340.840
969	114 55 23	12.17	626470.470	135356.240
970	78 56 44	9.23	626465.340	135367.280
971	134 24 33	30.18	626467.110	135376.340
972	102 12 07	9.70	626445.990	135397.900
973	92 01 33	32.53	626443.940	135407.380
974	105 38 10	18.07	626442.790	135439.890
975	105 38 09	21.37	626437.920	135457.290
976	46 21 41	3.87	626432.160	135477.870
977	46 21 28	14.62	626434.830	135480.670
978	114 44 05	19.88	626444.920	135491.250
979	122 24 27	11.77	626436.600	135509.310
980	92 52 39	11.35	626430.290	135519.250
981	112 36 08	5.05	626429.720	135530.590
982	84 26 53	47.75	626427.780	135535.250
983	91 05 25	178.64	626432.400	135582.780
984	64 45 31	12.19	626429.000	135761.390
985	89 51 58	22.87	626434.200	135772.420
986	128 08 51	9.96	626434.260	135795.290
987	77 02 38	95.85	626428.110	135803.120
988	77 05 23	85.89	626449.600	135896.530
989	79 35 48	161.37	626468.790	135980.250
990	83 02 25	88.06	626497.930	136138.970

991	85 06 15	44.64	626508.600	136226.380
992	86 40 13	129.65	626512.410	136270.860
993	87 00 53	120.97	626519.940	136400.290
994	89 36 54	61.02	626526.240	136521.100
995	26 33 54	8.34	626526.650	136582.120
996	91 01 55	17.21	626534.110	136585.850
997	112 40 33	13.38	626533.800	136603.060
998	91 17 25	34.64	626528.640	136615.410
999	87 38 53	33.63	626527.860	136650.040
1000	88 30 36	19.62	626529.240	136683.640
1001	55 14 06	15.08	626529.750	136703.250
1002	101 33 19	27.01	626538.350	136715.640
1003	349 54 21	6.56	626532.940	136742.100
1004	79 09 25	27.91	626539.400	136740.950
1005	80 32 55	34.35	626544.650	136768.360
1006	84 23 14	126.38	626550.290	136802.240
1007	64 04 01	19.05	626562.650	136928.010
1008	90 00 00	27.18	626570.980	136945.140
1009	117 17 21	11.32	626570.980	136972.320
1010	90 00 00	53.96	626565.790	136982.380
1011	80 46 54	25.47	626565.790	137036.340
1012	83 10 28	10.43	626569.870	137061.480
1013	83 10 48	31.66	626571.110	137071.840
1014	177 30 37	6.22	626574.870	137103.280
1015	86 06 25	27.10	626568.660	137103.550
1016	137 11 35	1.66	626570.500	137130.590
1017	87 35 02	18.98	626569.280	137131.720
1018	174 46 42	3.85	626570.080	137150.680
1019	86 08 42	47.75	626566.250	137151.030
1020	57 05 41	0.20	626569.460	137198.670
1021	32 56 19	0.85	626569.570	137198.840
1022	33 32 06	32.80	626570.280	137199.300
1023	109 33 19	73.58	626597.620	137217.420
1024	202 05 41	18.13	626572.990	137286.760
1025	213 32 06	32.80	626556.190	137279.940
1026	213 31 06	15.74	626528.850	137261.820
1027	235 59 19	27.71	626515.730	137253.130
1028	253 15 19	16.94	626500.230	137230.160
1029	266 09 58	55.70	626495.350	137213.940
1030	354 46 42	3.85	626491.610	137158.370
1031	267 35 02	18.98	626495.440	137158.020
1032	317 11 35	1.66	626494.640	137139.060
1033	266 06 25	27.10	626495.860	137137.930
1034	357 30 37	6.22	626494.020	137110.890
1035	263 10 48	31.66	626500.230	137110.620
1036	263 10 28	10.43	626496.470	137079.180
1037	260 46 54	25.47	626495.230	137068.820
1038	270 00 00	53.96	626491.150	137043.680
1039	297 17 21	11.32	626491.150	136989.720
1040	270 00 00	27.18	626496.340	136979.660
1041	244 04 01	19.05	626496.340	136952.480
1042	264 23 14	126.38	626488.010	136935.350
1043	260 32 55	34.35	626475.650	136809.580
1044	259 09 25	27.91	626470.010	136775.700
1045	169 54 21	6.56	626464.760	136748.290
1046	281 33 04	27.02	626458.300	136749.440
1047	235 14 06	15.08	626463.710	136722.970
1048	268 30 34	19.61	626455.110	136710.580
1049	267 38 55	33.64	626454.600	136690.980
1050	271 17 26	34.63	626453.220	136657.370
1051	292 38 10	13.38	626454.000	136622.750
1052	271 03 54	17.21	626459.150	136610.400
1053	206 33 54	8.34	626459.470	136593.190
1054	269 32 23	61.02	626452.010	136589.460
1055	267 01 02	123.96	626451.520	136528.440
1056	266 40 13	129.65	626445.070	136404.650
1057	265 06 15	44.64	626437.540	136275.220
1058	263 02 25	88.06	626433.730	136230.740
1059	259 35 40	165.49	626423.060	136143.330
1060	257 30 34	85.86	626393.170	135980.560
1061	257 02 42	95.86	626374.600	135896.730
1062	308 11 59	9.95	626353.110	135803.310
1063	269 51 58	22.87	626359.260	135795.490
1064	244 45 31	12.19	626359.200	135772.620
1065	271 05 29	194.78	626354.000	135761.590
1066	266 06 35	47.61	626357.710	135566.850
1067	292 42 25	5.05	626354.480	135519.350
1068	272 52 39	11.35	626356.430	135514.690
1069	302 24 27	11.77	626357.000	135503.350
1070	294 44 05	19.88	626363.310	135493.410
1071	226 21 24	14.63	626371.630	135475.350
1072	226 22 59	3.85	626361.530	135464.760
1073	285 38 09	21.37	626358.870	135461.970
1074	285 38 10	18.07	626364.630	135441.390
1075	272 00 29	32.53	626369.500	135423.990
1076	282 15 35	9.70	626370.640	135391.480
1077	314 24 33	30.18	626372.700	135382.000
1078	258 53 05	9.23	626393.820	135360.440
1079	294 57 56	12.18	626392.040	135351.380
1080	306 04 33	19.05	626397.180	135340.340
1081	291 57 28	16.98	626408.400	135324.940
1082	280 32 27	15.63	626414.750	135309.190
1083	262 22 21	5.80	626417.610	135293.820
1084	254 08 09	27.07	626416.840	135288.070
1085	259 09 43	77.86	626409.440	135262.030
1086	273 38 28	13.23	626394.800	135185.560
1087	278 22 03	123.48	626395.640	135172.360
1088	270 32 20	24.45	626413.610	135050.190
1089	291 19 10	15.90	626413.840	135025.740
1090	279 34 02	61.85	626419.620	135010.930
1091	274 27 30	65.35	626429.900	134949.940
1092	274 12 11	119.52	626434.980	134884.790
1093	270 37 35	31.09	626443.740	134765.590
1094	239 04 08	5.99	626444.080	134734.500
1095	268 40 21	13.81	626441.000	134729.360
1096	268 52 52	47.63	626440.680	134715.550
1097	260 43 16	107.17	626439.750	134667.930
1098	255 42 35	46.51	626422.470	134562.160
1099	276 32 58	20.04	626410.990	134517.090
1100	242 20 59	40.47	626413.270	134497.180
1101	269 51 29	16.17	626394.480	134461.340
1102	225 07 59	17.39	626394.440	134445.170
1103	253 38 59	11.39	626382.170	134432.850
1104	247 41 14	66.82	626378.960	134421.920
1105	237 57 24	16.12	626353.590	134360.100
1106	274 32 00	16.95	626345.040	134346.440
1107	252 08 36	23.81	626346.380	134329.540
1108	219 33 49	14.26	626339.080	134306.880
1109	246 21 47	22.50	626328.090	134297.800
1110	237 36 49	55.95	626319.070	134277.190
1111	284 13 54	12.08	626289.100	134229.940
1112	303 39 25	9.60	626292.070	134218.230
1113	321 36 14	9.16	626297.390	134210.240
1114	235 50 58	14.00	626304.570	134204.550
1115	154 05 23	15.65	626296.710	134192.970
1116	185 47 00	14.89	626282.630	134199.810
1117	238 40 52	8.58	626267.820	134198.310
1118	233 01 48	69.90	626263.360	134190.980
1119	234 18 17	65.56	626221.320	134135.130
1120	231 26 49	54.47	626183.070	134081.890
1121	233 25 54	26.96	626149.120	134039.290
1122	227 09 41	94.67	626133.060	134017.640
1123	229 49 10	163.36	626068.690	133948.220
1124	229 21 13	75.82	625963.290	133823.410
1125	232 38 22	39.25	625913.900	133765.880
1126	236 27 28	7.51	625890.080	133734.680
1127	245 47 10	28.23	625885.930	133728.420
1128	230 49 00	46.68	625874.350	133702.670
1129	235 58 04	0.93	625844.860	133666.490
1130	247 19 54	57.32	625844.340	133665.720
1131	263 13 07	14.06	625822.250	133612.830
1132	258 41 24	0.41	625820.590	133598.870
1133	258 34 57	21.74	625820.510	133598.470
1134	234 49 18	18.16	625816.200	133577.160
1135	190 55 33	9.07	625805.740	133562.320
1136	224 12 13	9.67	625796.830	133560.600
1137	238 02 38	81.30	625789.900	133553.860
1138	268 04 48	19.40	625746.870	133484.880
1139	234 60 57	26.92	625746.220	133465.490
1140	251 44 55	60.16	625730.780	133443.440
1141	221 53 13	16.15	625711.940	133386.310
1142	247 28 08	20.85	625699.920	133375.530
1143	247 28 24	17.46	625691.930	133356.270
1144	253 08 50	23.25	625685.240	133340.140
1145	252 51 46	20.80	625678.500	133317.890
1146	271 47 23	2.56	625672.370	133298.010
1147	249 12 17	12.06	625672.450	133295.450
1148	235 45 24	3.45	625668.170	133284.180
1149	252 03 07	43.91	625666.230	133281.330
1150	255 36 10	37.36	625652.700	133239.560
1151	255 36 41	24.06	625643.410	133203.370
1152	250 56 57	84.82	625637.430	133180.060
1153	281 05 52	5.30	625609.720	133099.890
1154	256 43 18	28.78	625610.740	133094.690
1155	253 14 31	44.84	625604.130	133066.680
1156	258 46 35	16.90	625591.200	133023.740
1157	255 06 27	11.36	625587.910	133007.160
1158	236 11 23	15.89	625584.990	132996.180
1159	254 54 48	115.65	625576.150	132982.980
1160	252 15 07	83.59	625546.050	132871.320
1161	246 07 51	53.53	625520.570	132791.710
1162	275 32 04	20.74	625498.910	132742.760
1163	249 01 18	75.75	625500.910	132722.120
1164	249 03 05	4.62	625473.790	132651.390
1165	257 20 44	38.62	625472.140	132647.080
1166	257 21 35	20.11	625463.680	132609.400
1167	257 18 56	10.79	625459.280	132589.780
1168	256 01 26	25.34	625456.910	132579.250
1169	224 40 50	13.95	625450.790	132554.660
1170	260 52 33	19.49	625440.870	132544.850
1171	257 18 35	47.80	625437.780	132525.610
1172	251 24 50	200.20	625427.280	132478.980
1173	263 00 53	31.00	625363.470	132289.220
1174	253 16 10	129.05	625359.700	132258.450
1175	257 50 50	46.41	625322.550	132134.860
1176	263 26 58	11.72	625312.780	132089.490
1177	262 11 11	19.71	625311.440	132077.850
1178	262 14 05	25.09	625308.760	132058.320
1179	263 03 47	20.78	625305.370	132033.460
1180	264 02 12	27.53	625302.860	132012.830
1181	264 57 02	16.82	625300.000	131985.450
1182	265 28 27	25.98	625298.520	131968.700
1183	268 06 52	11.25	625296.470	131942.800
1184	274 14 18	52.63	625296.100	131931.560
1185	245 56 04	19.79	625299.990	131879.070
1186	279 53 03	80.57	625291.920	131861.000
1187	337 28 33	7.36	625305.750	131781.630
1188	266 20 13	22.70	625312.550	131778.810
1189	288 45 11	5.69	625311.100	131756.160
1190	260 51 40	11.65	625312.930	131750.770
1191	283 50 28	18.52	625311.080	131739.270
1192	283 15 56	32.64	625315.510	131721.290
1193	283 53 07	18.42	625323.000	131689.520
1194	288 21 34	60.04	625327.420	131671.640
1195	289 32 52	40.38	625346.330	131614.660
1196	289 27 00	28.20	625359.840	131576.610
1197	293 26 58	58.77	625369.230	131550.020
1198	275 05 47	24.88	625392.600	131496.100
1199	295 16 04	13.24	625394.810	131471.320
1200	292 33 49	19.68	625400.460	131459.350
1201	292 27 11	16.65	625408.010	131441.180
1202	292 41 06	12.16	625414.370	131425.790
1203	289 12 14	8.48	625419.060	131414.570
1204	289 09 09	21.46	625421.850	131406.560
1205	289 23 27	80.18	625428.890	131386.290
1206	289 11 20	18.98	625455.510	131310.660
1207	286 18 26	46.76	625461.750	131292.730
1208	286 12 48	14.68	625474.880	131247.850
1209	323 27 37	12.83	625478.980	131233.750
1210	285 35 18	45.21	625489.290	131226.110
1211	285 42 35	13.04	625501.440	131182.560
1212	285 37 16	16.75	625504.970	131170.010
1213	281 30 27	13.63	625509.480	131153.880
1214	280 50 27	17.49	625512.200	131140.520
1215	281 48 44	8.50	625515.490	131123.340
1216	281 20 01	18.83	625517.230	131115.020
1217	281 20 58	9.72	625520.930	131096.560
1218	277 41 12	16.82	625522.840	131087.030
1219	277 37 48	9.56	625525.090	131070.360
1220	276 49 10	4.88	625526.360	131060.880
1221	299 54 27	5.68	625526.940	131056.030
1222	280 47 03	3.42	625529.770	131051.110
1223	282 42 40	6.82	625530.410	131047.750
1224	282 01 39	33.35	625531.910	131041.100
1225	282 32 03	11.20	625538.860	131008.480
1226	285 17 14	1.56	625541.290	130997.550
1227	290 39 14	19.85	625541.700	130996.050
1228	275 55 40	30.69	625548.700	130977.480
1229	275 53 32	17.24	625551.870	130946.950
1230	275 43 52	11.02	625553.640	130929.800
1231	269 38 14	4.74	625554.740	130918.840
1232	268 36 30	67.12	625554.710	130914.100
1233	268 47 05	43.85	625553.080	130847.000
1234	319 24 37	10.67	625552.150	130803.160
1235	347 20 24	72.50	625560.250	130796.220
1236	267 02 12	13.93	625630.990	130780.330
1237	186 00 38	73.34	625630.270	130766.420
1238	233 32 53	5.76	625557.330	130758.740
1239	256 04 56	36.30	625553.910	130754.110
1240	265 23 33	34.11	625545.180	130718.880
1241	295 53 06	7.54	625542.440	130684.880
1242	327 18 45	12.20	625545.730	130678.100
1243	261 34 48	133.99	625556.000	130671.510
1244	255 35 22	76.87	625536.380	130538.960
1245	255 19 35	44.49	625517.250	130464.510
1246	259 27 33	24.54	625505.980	130421.470
1247	259 45 43	59.02	625501.490	130397.340
1248	239 06 45	12.88	625491.000	130339.260
1249	264 01 20	20.07	625484.390	130328.210
1250	259 18 00	60.97	625482.300	130308.250
1251	267 04 33	42.35	625470.980	130248.340
1252	265 20 31	19.33	625468.820	130206.050
1253	259 57 02	16.05	625467.250	130186.780
1254	256 00 08	10.83	625464.450	130170.980
1255	311 33 59	3.41	625461.830	130160.470
1256	265 25 06	21.16	625464.090	130157.920
1257	263 04 07	12.84	625462.400	130136.830
1258	267 29 26	10.05	625460.850	130124.080
1259	271 23 41	6.16	625460.410	130114.040
1260	267 06 21	6.34	625460.560	130107.880
1261	264 43 56	2.83	625460.240	130101.550
1262	270 04 32	7.58	625459.980	130098.730
1263	276 34 33	76.49	625459.990	130091.150
1264	281 11 14	86.13	625468.750	130015.160
1265	286 46 12	32.54	625485.460	129930.670
1266	300 10 13	18.21	625494.850	129899.510
1267	275 43 23	9.13	625504.000	129883.770
1268	292 03 37	19.30	625504.910	129874.690
1269	304 39 08	33.86	625512.160	129856.800
1270	327 48 42	30.90	625531.410	129828.950
1271	270 11 37	65.05	625557.560	129812.490
1272	274 17 04	9.24	625557.780	129747.440
1273	281 50 56	30.63	625558.470	129738.230
1274	299 51 27	105.82	625564.760	129708.250
1275	298 33 21	30.25	625617.440	129616.480
1276	298 57 06	11.38	625631.900	129589.910
1277	310 45 33	17.31	625637.410	129579.950
1278	310 48 45	56.17	625648.710	129566.840
1279	285 16 15	22.17	625685.420	129524.330
1280	306 10 34	25.45	625691.260	129502.940
1281	296 18 12	12.73	625706.280	129482.400
1282	291 39 59	51.93	625711.920	129470.990
1283	318 39 16	21.30	625731.080	129422.720
1284	299 24 56	41.01	625747.070	129408.650
1285	288 11 47	16.72	625767.210	129372.930
1286	297 58 04	5.48	625772.430	129357.050
1287	305 00 26	54.65	625775.000	129352.210
1288	305 37 11	10.54	625806.350	129307.450
1289	359 46 04	2.47	625812.490	129298.880
1290	36 26 59	9.97	625814.960	129298.870
1291	308 32 41	80.26	625822.980	129304.790
1292	201 24 24	15.37	625872.990	129242.020
1293	293 22 55	4.51	625858.680	129236.410
1294	202 28 45	0.31	625860.470	129232.270
1295	293 17 23	83.13	625860.180	129232.150
1296	297 57 37	27.36	625893.050	129155.790
1297	296 37 51	50.55	625905.880	129131.620
1298	294 42 17	28.52	625928.540	129086.430

1299	292 17 41	37.96	625940.460	129060.520
1300	291 00 47	30.37	625954.860	129025.400
1301	294 34 32	38.13	625965.750	128997.050
1302	293 56 20	19.81	625981.610	128962.370
1303	292 04 56	31.81	625989.650	128944.260
1304	289 15 08	22.17	626001.610	128914.780
1305	288 08 19	15.90	626008.920	128893.850
1306	286 24 46	22.23	626013.870	128878.740
1307	289 52 40	17.21	626020.150	128857.420
1308	287 25 36	26.78	626026.000	128841.240
1309	272 05 04	5.22	626034.020	128815.690
1310	285 32 42	13.17	626034.210	128810.470
1311	285 41 44	19.85	626037.740	128797.780
1312	280 17 07	45.08	626043.110	128778.670
1313	286 36 30	25.40	626051.160	128734.310
1314	269 14 16	13.53	626058.420	128709.970
1315	292 25 41	18.16	626058.240	128696.440
1316	248 09 07	4.57	626065.170	128679.650
1317	286 56 47	46.62	626063.470	128675.410
1318	357 46 28	7.73	626077.060	128630.810
1319	291 49 38	32.87	626084.780	128630.510
1320	288 21 50	132.99	626097.000	128600.000
1321	322 21 46	22.40	626138.900	128473.780
1322	293 05 16	57.15	626156.640	128460.100
1323	309 47 42	35.00	626179.050	128407.530
1324	309 48 08	22.95	626201.450	128380.640
1325	314 11 01	182.66	626216.140	128363.010
1326	252 24 02	3.90	626343.450	128232.020
1327	328 13 55	19.43	626342.270	128228.300
1328	328 47 34	28.68	626358.790	128218.070
1329	333 22 36	8.81	626383.320	128203.210
1330	333 27 12	137.54	626391.200	128199.260
1331	335 16 22	113.36	626514.240	128137.790
1332	331 42 41	107.21	626617.210	128090.370
1333	345 19 44	27.36	626711.620	128039.560
1334	44 58 08	26.12	626738.090	128032.630
1335	46 37 01	20.05	626756.570	128051.090
1336	63 01 38	33.31	626770.340	128065.660
1337	163 48 25	44.21	626785.450	128095.350
1338	151 42 41	107.21	626742.990	128107.680
1339	155 16 10	112.18	626648.580	128158.490
1340	153 27 10	127.47	626546.690	128205.420
1341	158 23 08	21.61	626432.660	128262.390
1342	148 15 26	19.43	626412.570	128270.350
1343	72 24 02	3.90	626396.050	128280.570
1344	134 11 01	182.66	626397.230	128284.290
1345	129 48 08	22.95	626269.920	128415.280
1346	129 45 54	18.14	626255.230	128432.910
1347	113 05 36	51.47	626243.630	128446.850
1348	142 21 46	22.40	626223.440	128494.200
1349	108 20 56	133.00	626205.700	128507.880
1350	111 49 42	19.66	626163.830	128634.120
1351	177 46 28	7.73	626156.520	128652.370
1352	106 56 47	46.62	626148.800	128652.670
1353	68 09 07	4.57	626135.210	128697.270
1354	112 25 41	18.16	626136.910	128701.510
1355	89 14 16	13.53	626129.980	128718.300
1356	106 36 30	25.40	626130.160	128731.830
1357	100 17 07	45.08	626122.900	128756.170
1358	105 41 44	19.85	626114.850	128800.530
1359	105 32 42	13.17	626109.480	128819.640
1360	92 05 04	5.22	626105.950	128832.330
1361	107 25 36	26.78	626105.760	128837.550
1362	109 36 22	21.04	626097.740	128863.100
1363	106 24 19	22.24	626090.680	128882.920
1364	108 08 19	15.90	626084.400	128904.250
1365	109 15 38	22.16	626079.450	128919.360
1366	112 04 56	31.81	626072.140	128940.280
1367	113 55 38	19.82	626060.180	128969.760
1368	112 06 34	5.87	626052.140	128987.880
1369	254 15 44	83.73	625099.600	139859.730
1370	262 00 04	122.03	625076.890	139779.140
1371	259 18 08	19.82	625059.910	139658.300
1372	109 15 50	37.37	625056.230	139638.820
1373	23 08 05	5.90	625043.900	139674.100
1374	101 08 15	39.14	625049.330	139676.420
1375	92 21 01	156.06	625041.770	139714.820
1376	92 21 01	0.00	625035.370	139870.750
1376	92 21 32	21.38	625035.370	139870.750
1377	96 11 07	203.34	625034.490	139892.110
1378	62 20 17	10.75	625012.580	140094.270
1379	91 21 56	23.50	625017.570	140103.790
1380	69 13 51	66.78	625017.010	140127.280
1381	94 38 54	74.78	625040.690	140189.720
1382	121 43 08	73.63	625034.630	140264.250
1383	103 14 56	35.12	624995.920	140326.880
1384	94 33 38	131.80	624987.870	140361.070
1385	96 46 28	253.38	624977.390	140492.450
1386	68 36 08	18.97	624947.500	140744.060
1387	94 16 55	99.38	624954.420	140761.720
1388	105 06 06	10.82	624947.000	140860.820
1389	90 14 56	20.70	624944.180	140871.270
1390	94 44 41	102.03	624944.090	140891.970
1391	94 44 37	86.34	624935.650	140993.650
1392	98 02 52	134.07	624928.510	141079.690
1393	93 22 57	86.69	624909.740	141212.440
1394	94 24 52	57.81	624904.650	141298.980
1395	93 47 40	176.34	624900.200	141356.620
1396	111 22 10	23.66	624888.530	141532.570
1397	89 52 46	171.30	624879.910	141554.600
1398	104 45 39	78.42	624880.270	141725.900
1399	83 08 30	26.63	624860.290	141801.730
1400	81 43 37	39.13	624863.470	141828.170
1401	91 16 51	25.50	624869.100	141866.890
1402	96 53 46	25.15	624868.530	141892.380
1403	96 39 13	25.03	624865.510	141917.350
1404	98 02 12	25.18	624862.610	141942.210
1405	102 43 04	25.30	624859.090	141967.140
1406	101 37 46	24.95	624853.520	141991.820
1407	99 16 44	34.42	624848.490	142016.260
1408	105 47 09	15.81	624842.940	142050.230
1409	344 20 42	36.84	624838.640	142065.440
1410	5 13 23	14.39	624874.110	142055.500
1411	14 25 05	12.37	624888.440	142056.810
1412	22 06 38	12.38	624900.420	142059.890
1413	31 15 59	17.52	624911.890	142064.550
1414	49 26 45	13.14	624926.870	142073.640
1415	62 50 52	10.47	624935.410	142083.620
1416	69 03 02	8.87	624940.190	142092.940
1417	4 43 52	78.08	624943.360	142101.220
1418	259 32 37	25.40	625021.170	142107.660
1419	244 35 09	47.86	625016.560	142082.680
1420	224 42 16	42.52	624996.020	142039.450
1421	205 07 36	39.73	624965.800	142009.540
1422	284 38 35	10.76	624929.830	141992.670
1423	278 02 12	25.18	624932.550	141982.260
1424	276 39 03	25.04	624936.070	141957.330
1425	277 14 46	34.01	624938.970	141932.460
1426	271 18 12	25.50	624943.260	141898.720
1427	261 42 45	39.13	624943.840	141873.230
1428	263 08 39	26.64	624938.200	141834.510
1429	284 45 46	78.41	624935.020	141808.060
1430	269 52 46	171.30	624955.000	141732.240
1431	291 22 10	23.66	624954.640	141560.940
1432	273 47 52	176.34	624963.260	141538.910
1433	274 24 17	57.81	624974.940	141362.960
1434	273 22 57	86.69	624979.380	141305.320
1435	278 02 52	134.07	624984.470	141218.780
1436	274 44 37	86.34	625003.240	141086.030
1437	274 44 41	102.03	625010.380	140999.990
1438	270 14 56	20.70	625018.820	140898.310
1439	285 06 06	10.82	625018.910	140877.610
1440	274 16 55	99.38	625021.730	140867.160
1441	248 36 08	18.97	625029.150	140768.060
1442	276 46 28	253.38	625022.230	140750.400
1443	274 33 38	131.80	625052.120	140498.790
1444	283 14 56	35.12	625062.600	140367.410
1445	301 43 08	73.63	625070.650	140333.220
1446	274 38 54	74.78	625109.360	140270.590
1447	249 13 51	66.78	625115.420	140196.060
1448	271 21 56	23.50	625091.740	140133.620
1449	242 20 17	10.75	625092.300	140110.130
1450	276 11 07	203.34	625087.310	140100.610
1451	256 02 50	39.90	625109.220	139898.450
1452	69 52 54	17.76	626274.420	137213.530
1453	76 42 33	10.44	626280.530	137230.210
1454	95 25 47	13.00	626282.930	137240.370
1455	101 16 50	19.22	626281.700	137253.310
1456	97 14 24	19.12	626277.940	137272.160
1457	87 50 59	18.51	626275.530	137291.130
1458	85 46 28	46.15	626276.230	137309.630
1459	90 38 36	45.41	626279.630	137355.650
1460	93 02 33	16.20	626279.120	137401.060
1461	96 00 47	28.83	626278.260	137417.240
1462	114 14 08	30.04	626275.240	137445.910
1463	75 44 37	5.69	626262.910	137473.300
1464	55 48 12	5.96	626264.310	137478.810
1465	67 20 15	5.19	626267.660	137483.740
1466	98 02 52	21.71	626269.660	137488.530
1467	88 24 31	3.24	626266.620	137510.030
1468	88 17 49	7.40	626266.710	137513.270
1469	48 11 22	9.15	626266.930	137520.670
1470	32 55 58	10.27	626273.030	137527.490
1471	54 11 33	7.66	626281.650	137533.070
1472	92 50 48	18.32	626286.130	137539.280
1473	92 49 21	99.10	626285.220	137557.580
1474	119 50 09	32.76	626280.340	137656.560
1475	117 14 33	44.24	626264.040	137684.980
1476	119 14 04	29.38	626243.790	137724.310
1477	121 18 48	1.40	626229.440	137749.950
1478	139 01 18	17.64	626228.710	137751.150
1479	137 56 03	30.39	626215.390	137762.720
1480	142 08 06	88.81	626192.830	137783.080
1481	145 38 09	103.02	626122.720	137837.590
1482	139 39 21	50.96	626037.680	137895.740
1483	144 28 24	90.00	625998.840	137928.730
1484	147 06 24	28.12	625925.590	137981.030
1485	143 50 28	32.39	625901.980	137996.300
1486	141 25 00	49.03	625875.830	138015.410
1487	149 03 56	33.46	625837.500	138045.990
1488	144 15 58	16.28	625808.800	138063.190
1489	133 04 19	13.66	625795.590	138072.700
1490	128 40 02	35.20	625786.260	138082.680
1491	134 23 02	34.86	625764.270	138110.160
1492	125 22 11	44.47	625739.890	138135.070
1493	134 27 47	28.68	625714.150	138171.330
1494	129 28 15	69.94	625694.060	138191.800
1495	127 08 33	41.59	625649.600	138245.790
1496	127 16 12	20.61	625624.490	138278.940
1497	126 42 10	32.24	625612.010	138295.340
1498	125 24 38	30.94	625592.740	138321.190
1499	124 04 39	30.75	625574.810	138346.410
1500	122 42 59	28.25	625557.580	138371.880
1501	120 35 57	20.36	625542.320	138395.650
1502	117 43 11	33.06	625531.960	138413.180
1503	119 24 05	86.75	625516.580	138442.450
1504	120 50 49	90.20	625473.990	138518.030
1505	123 07 01	48.25	625427.740	138595.470
1506	117 11 20	51.74	625401.380	138635.880
1507	118 30 18	79.39	625377.740	138681.900
1508	120 08 19	113.28	625339.850	138751.670
1509	110 18 59	6.80	625282.970	138849.640
1510	109 27 14	15.82	625280.610	138856.020
1511	120 13 06	15.16	625275.340	138870.940
1512	124 07 14	42.07	625267.710	138884.040
1513	122 37 32	44.94	625244.110	138918.870
1514	117 44 55	71.44	625219.880	138956.720
1515	203 30 18	10.31	625186.620	139019.940
1516	113 45 29	9.68	625177.170	139015.830
1517	99 13 55	10.22	625173.270	139024.690
1518	87 02 51	6.99	625171.630	139034.780
1519	117 31 05	36.30	625171.990	139041.760
1520	123 53 28	11.85	625155.220	139073.950
1521	117 57 52	33.14	625148.610	139083.790
1522	117 57 44	14.67	625133.070	139113.060
1523	124 58 10	31.55	625126.190	139126.020
1524	122 29 33	10.22	625108.110	139151.870
1525	122 30 28	56.19	625102.620	139160.490
1526	123 42 36	23.84	625072.420	139207.880
1527	131 40 17	12.54	625059.190	139227.710
1528	116 36 41	77.40	625050.850	139237.080
1529	116 44 31	15.91	625016.180	139306.280
1530	113 47 53	94.49	625009.020	139320.490
1531	107 03 39	64.49	624970.890	139406.950
1532	103 55 50	55.29	624951.970	139468.600
1533	99 14 24	108.05	624938.660	139522.260
1534	101 07 56	51.22	624921.310	139628.910
1535	92 54 27	41.79	624911.420	139679.170
1536	96 07 07	32.56	624909.300	139720.910
1537	96 09 58	58.72	624905.830	139753.280
1538	93 19 38	69.78	624899.540	139811.660
1539	92 17 23	74.08	624895.490	139881.320
1540	98 08 25	87.50	624892.530	139955.340
1541	96 30 50	78.63	624880.140	140041.960
1542	121 02 44	55.18	624871.220	140120.080
1543	94 06 51	82.37	624842.760	140167.360
1544	65 38 44	57.62	624836.850	140249.520
1545	79 26 34	12.39	624860.610	140302.010
1546	92 42 31	57.34	624862.880	140314.190
1547	96 42 59	113.66	624860.170	140371.470
1548	86 18 46	21.30	624846.910	140484.350
1549	100 59 43	31.09	624848.280	140505.610
1550	93 06 50	116.71	624842.350	140536.130
1551	94 50 30	49.88	624836.010	140652.670
1552	94 07 09	41.21	624831.800	140702.370
1553	96 03 09	61.36	624828.840	140743.470
1554	97 56 36	8.68	624822.370	140804.490
1555	95 28 38	65.06	624821.170	140813.090
1556	97 19 28	9.26	624814.960	140877.850
1557	94 36 16	78.97	624813.780	140887.030
1558	96 33 21	68.32	624807.440	140965.750
1559	92 02 21	46.09	624799.640	141033.620
1560	95 37 06	97.04	624798.000	141079.680
1561	83 48 40	11.69	624788.500	141176.250
1562	92 19 56	18.68	624789.760	141187.870
1563	95 49 19	85.47	624789.000	141206.530
1564	94 25 17	77.44	624780.330	141291.560
1565	95 19 50	72.65	624774.360	141368.770
1566	104 21 29	17.70	624767.610	141441.110
1567	80 45 51	28.66	624763.220	141458.260
1568	97 26 40	75.17	624767.820	141486.550
1569	94 05 59	17.55	624758.080	141561.090
1570	98 46 32	97.40	624756.830	141578.600
1571	100 06 10	25.88	624741.970	141674.860
1572	92 15 45	13.93	624737.430	141700.340
1573	81 52 03	35.06	624736.880	141714.260
1574	96 40 31	29.08	624741.840	141748.970
1575	94 36 13	14.58	624738.460	141777.850
1576	102 05 28	11.08	624737.290	141792.380
1577	102 44 14	35.74	624734.970	141803.210
1578	100 18 10	56.69	624727.090	141838.070
1579	96 20 32	29.42	624716.950	141893.850
1580	92 54 10	39.49	624713.700	141923.090
1581	89 24 47	16.60	624711.700	141962.530
1582	80 16 41	22.86	624711.870	141979.130
1583	92 01 13	20.42	624715.730	142001.660
1584	94 34 59	59.16	624715.010	142022.070
1585	4 53 54	78.70	624710.300	142081.040
1586	284 07 15	6.56	624788.710	142087.760
1587	269 43 35	46.08	624790.310	142081.400
1588	269 44 03	12.94	624790.090	142035.320
1589	271 11 57	4.36	624790.030	142022.380
1590	260 16 27	26.11	624790.120	142018.020
1591	269 24 47	16.60	624785.710	141992.290
1592	272 54 10	39.49	624785.540	141975.690
1593	276 20 32	29.42	624787.540	141936.250
1594	280 18 10	56.69	624790.790	141907.010
1595	282 44 02	35.75	624800.930	141851.230
1596	282 06 07	11.07	624808.810	141816.360
1597	274 36 01	14.59	624811.130	141805.540
1598	276 40 39	29.07	624812.300	141791.000
1599	261 52 03	35.06	624815.680	141762.130
1600	272 15 45	13.93	624810.720	141727.420
1601	280 05 56	25.89	624811.270	141713.500
1602	278 46 35	97.39	624815.810	141688.010
1603	274 05 59	17.55	624830.670	141591.760
1604	277 26 36	75.18	624831.920	141574.250
1605	260 45 40	28.65	624841.660	141499.700

1606	284 21 29	17.70	624837.060	141471.420
1607	275 19 19	72.66	624841.450	141454.270
1608	274 25 47	68.88	624848.190	141381.920
1609	275 49 12	99.89	624853.510	141313.250
1610	272 19 56	18.68	624863.640	141213.870
1611	263 48 40	11.69	624864.400	141195.210
1612	275 37 06	97.04	624863.140	141183.590
1613	272 02 21	46.09	624872.640	141087.020
1614	276 33 21	68.32	624874.280	141040.960
1615	274 36 16	78.97	624882.080	140973.090
1616	277 19 28	9.26	624888.420	140894.370
1617	275 28 38	65.06	624889.600	140885.190
1618	277 56 36	8.68	624895.810	140820.430
1619	276 03 09	61.36	624897.010	140811.830
1620	274 07 09	41.21	624903.480	140750.810
1621	274 41 31	46.58	624906.440	140709.710
1622	273 06 50	116.71	624910.250	140663.290
1623	280 59 43	31.09	624916.590	140546.750
1624	266 18 46	21.30	624922.520	140516.230
1625	276 42 59	113.66	624921.150	140494.970
1626	272 42 31	57.34	624934.410	140382.090
1627	259 26 34	12.39	624937.120	140324.810
1628	245 38 44	57.62	624934.850	140312.630
1629	274 06 51	82.37	624911.090	140260.140
1630	301 02 44	55.18	624917.000	140177.980
1631	276 30 50	78.63	624945.460	140130.700
1632	278 08 25	87.50	624954.380	140052.580
1633	272 17 23	74.08	624966.770	139965.960
1634	273 19 38	69.78	624969.730	139891.940
1635	276 09 58	58.72	624973.780	139822.280
1636	276 07 39	38.13	624980.070	139763.900
1637	272 54 03	43.08	624984.140	139725.990
1638	281 07 56	51.22	624986.320	139682.970
1639	279 22 00	93.64	624996.210	139632.710
1640	283 55 50	55.29	625011.450	139540.320
1641	287 20 23	57.41	625024.760	139486.660
1642	293 48 01	88.64	625041.870	139431.860
1643	296 44 31	15.91	625077.640	139350.760
1644	296 36 41	77.40	625084.800	139336.550
1645	311 40 17	12.54	625119.470	139267.350
1646	303 42 36	23.84	625127.810	139257.980
1647	302 30 28	56.19	625141.040	139238.150
1648	302 29 33	10.22	625171.240	139190.760
1649	304 58 10	31.55	625176.730	139182.140
1650	297 57 44	14.67	625194.810	139156.290
1651	297 57 52	33.14	625201.690	139143.330
1652	303 53 28	11.85	625217.230	139114.060
1653	297 31 05	36.30	625223.840	139104.220
1654	267 02 51	6.99	625240.610	139072.030
1655	279 13 55	10.22	625240.250	139065.050
1656	293 45 29	9.68	625241.890	139054.960
1657	23 30 18	10.31	625245.790	139046.100
1658	297 44 55	71.44	625255.240	139050.210
1659	302 37 32	44.94	625288.500	138986.990
1660	305 41 54	34.82	625312.730	138949.140
1661	300 13 06	15.16	625333.050	138920.860
1662	289 27 14	15.82	625340.680	138907.760
1663	290 18 59	6.80	625345.950	138892.840
1664	300 08 19	113.28	625348.310	138886.460
1665	298 30 18	79.39	625405.190	138788.490
1666	297 11 20	51.74	625443.080	138718.720
1667	303 07 01	48.25	625466.720	138672.700
1668	300 50 49	90.20	625493.080	138632.290
1669	299 23 54	86.76	625539.330	138554.850
1670	297 43 40	33.06	625581.920	138479.260
1671	300 35 57	20.36	625597.300	138450.000
1672	302 42 59	28.25	625607.660	138432.470
1673	304 04 01	30.76	625622.920	138408.700
1674	305 25 17	30.94	625640.150	138383.220
1675	306 42 10	32.24	625658.080	138358.010
1676	307 16 12	20.61	625677.350	138332.160
1677	308 14 10	33.80	625689.830	138315.760
1678	309 28 15	69.94	625710.750	138289.210
1679	314 27 47	28.68	625755.210	138235.220
1680	305 22 38	44.46	625775.300	138214.750
1681	316 28 01	24.86	625801.040	138178.500
1682	308 40 02	35.20	625819.060	138161.380

1683	313 04 19	13.66	625841.050	138133.900
1684	324 15 58	16.28	625850.380	138123.920
1685	329 03 56	33.46	625863.590	138114.410
1686	322 34 59	34.15	625892.290	138097.210
1687	323 50 28	32.39	625919.410	138076.450
1688	327 06 24	28.12	625945.560	138057.340
1689	324 28 24	90.00	625969.170	138042.070
1690	319 39 21	50.96	626042.420	137989.770
1691	325 38 09	103.02	626081.260	137956.780
1692	323 47 37	29.19	626166.300	137898.630
1693	320 57 30	18.05	626189.850	137881.390
1694	323 02 47	17.83	626203.870	137870.020
1695	321 12 24	12.75	626218.120	137859.300
1696	320 07 10	19.57	626228.060	137851.310
1697	317 56 12	29.67	626243.080	137838.760
1698	319 01 27	28.72	626265.110	137818.880
1699	301 09 39	14.46	626286.790	137800.050
1700	299 13 43	31.95	626294.270	137787.680
1701	297 15 16	43.85	626309.870	137759.800
1702	299 49 15	51.34	626329.950	137720.820
1703	248 35 58	2.49	626355.480	137676.280
1704	272 49 19	114.55	626354.570	137673.960
1705	272 47 03	18.32	626360.210	137559.550
1706	234 11 33	7.66	626361.100	137541.250
1707	212 55 58	10.27	626356.620	137535.040
1708	228 11 22	9.15	626348.000	137529.460
1709	268 17 49	7.40	626341.900	137522.640
1710	268 24 31	3.24	626341.680	137515.240
1711	278 02 52	21.71	626341.590	137512.000
1712	247 20 15	5.19	626344.630	137490.500
1713	235 48 12	5.96	626342.630	137485.710
1714	255 44 37	5.69	626339.280	137480.780
1715	294 14 08	30.04	626337.880	137475.270
1716	276 00 47	28.83	626350.210	137447.880
1717	273 02 33	16.20	626353.230	137419.210
1718	270 38 36	45.41	626354.090	137403.030
1719	265 46 28	46.15	626354.600	137357.620
1720	268 13 58	22.81	626351.200	137311.600
1721	277 14 24	19.12	626350.490	137288.800
1722	281 16 50	19.22	626352.900	137269.830
1723	275 27 27	17.35	626356.660	137250.980
1724	256 42 28	17.18	626358.310	137233.710
1725	249 52 54	17.76	626354.360	137216.990
1726	265 10 12	15.08	626348.250	137200.310
1727	306 08 14	17.99	626346.980	137185.280
1728	322 30 13	6.77	626357.590	137170.750
1729	306 52 11	0.10	626362.960	137166.630
1730	304 39 30	0.98	626363.020	137166.550
1731	258 29 37	6.87	626363.580	137165.740
1732	258 45 46	27.81	626362.210	137159.010
1733	281 22 29	17.34	626356.790	137131.730
1734	253 15 22	4.93	626360.210	137114.730
1735	278 07 21	10.97	626358.790	137110.010
1736	259 29 24	21.49	626360.340	137099.150
1737	264 52 55	40.69	626356.420	137078.020
1738	251 27 07	11.22	626352.790	137037.490
1739	259 47 28	6.94	626349.220	137026.850
1740	267 52 50	11.90	626347.990	137020.020
1741	267 51 36	9.11	626347.550	137008.130
1742	267 50 54	18.11	626347.210	136999.030
1743	258 57 31	61.46	626346.530	136980.930
1744	266 53 51	9.42	626334.760	136920.610
1745	279 21 49	26.74	626334.250	136911.200
1746	270 17 27	45.30	626338.600	136884.820
1747	269 38 07	11.00	626338.830	136839.520
1748	264 57 36	244.74	626338.760	136828.520
1749	259 15 06	42.41	626317.260	136584.730
1750	264 36 53	104.95	626309.350	136543.060
1751	263 17 15	79.05	626299.500	136438.570
1752	265 26 55	124.38	626290.260	136360.060
1753	268 30 01	122.65	626280.390	136236.070
1754	287 40 29	18.12	626277.180	136113.460
1755	216 48 41	19.66	626282.680	136096.200
1756	208 46 37	25.26	626266.940	136084.420
1757	225 39 17	23.51	626244.800	136072.260
1758	222 18 57	3.00	626228.370	136055.450
1759	117 11 12	45.33	626226.150	136053.430

1760	100 00 22	18.70	626205.440	136093.750
1761	88 22 06	133.47	626202.190	136112.170
1762	85 26 55	124.38	626205.990	136245.590
1763	83 17 15	79.05	626215.860	136369.580
1764	84 36 53	104.95	626225.100	136448.090
1765	79 15 06	42.41	626234.950	136552.580
1766	84 54 14	248.47	626242.860	136594.250
1767	89 38 07	11.00	626264.930	136841.740
1768	90 17 27	45.30	626265.000	136852.740
1769	99 21 49	26.74	626264.770	136898.040
1770	86 53 51	9.42	626260.420	136924.420
1771	78 57 31	61.46	626260.930	136933.830
1772	87 50 54	18.11	626272.700	136994.150
1773	87 51 36	9.11	626273.380	137012.250
1774	87 52 50	11.90	626273.720	137021.350
1775	79 47 28	6.94	626274.160	137033.240
1776	71 27 07	11.22	626275.390	137040.070
1777	84 52 55	40.69	626278.960	137050.710
1778	79 29 24	21.49	626282.590	137091.240
1779	98 07 21	10.97	626286.510	137112.370
1780	73 15 22	4.93	626284.960	137123.230
1781	101 22 29	17.34	626286.380	137127.950
1782	78 45 46	27.81	626282.960	137144.950
1783	78 29 37	6.87	626288.380	137172.230
1784	124 10 37	0.98	626289.750	137178.960
1785	126 52 11	0.10	626289.200	137179.770
1786	142 33 18	6.78	626289.140	137179.850
1787	126 08 14	17.99	626283.760	137183.970
1788	85 10 12	15.08	626273.150	137198.500
1453	69 52 54	17.76	626274.420	137213.530
1789	246 20 34	5.91	625125.140	139847.920
1790	252 44 34	80.29	625122.770	139842.510
1791	260 24 07	110.54	625098.950	139765.830
1792	271 25 38	81.90	625080.520	139656.840
1793	278 09 00	76.53	625082.560	139574.970
1794	311 19 22	2.76	625093.410	139499.210
1795	295 19 09	11.11	625095.230	139497.140
1796	276 42 59	10.20	625099.980	139487.100
1797	255 29 56	10.46	625101.170	139476.970
1798	287 47 24	46.08	625098.550	139466.840
1799	294 38 38	86.98	625112.630	139422.960
1800	302 03 06	15.72	625148.900	139343.900
1801	302 02 33	39.26	625157.240	139330.580
1802	307 00 56	57.42	625178.070	139297.300
1803	309 57 43	7.97	625212.640	139251.450
1804	312 10 46	48.28	625217.760	139245.340
1805	67 43 26	4.48	625250.180	139209.560
1806	67 42 17	13.57	625251.880	139213.710
1807	26 37 37	4.13	625257.030	139226.270
1808	311 25 35	94.50	625260.720	139228.120
1809	310 22 20	83.61	625323.250	139157.260
1810	220 41 30	21.27	625377.410	139093.560
1811	220 27 16	1.70	625361.280	139079.690
1812	309 33 01	149.81	625359.990	139078.590
1813	309 33 57	53.52	625455.380	138963.080
1814	306 17 11	123.18	625489.460	138921.810
1815	306 16 43	63.00	625562.360	138822.520
1816	301 19 10	151.94	625599.640	138771.730
1817	295 54 33	38.29	625678.620	138641.930
1818	307 13 44	37.65	625695.350	138607.490
1819	27 38 58	12.96	625718.130	138577.510
1820	41 34 50	19.80	625729.610	138583.520
1821	18 35 24	10.51	625744.420	138596.660
1822	60 43 46	23.21	625754.380	138600.010
1823	111 58 23	71.22	625765.730	138620.260
1824	121 19 10	151.94	625739.080	138686.310
1825	126 17 09	63.01	625660.100	138816.110
1826	126 17 58	123.17	625622.810	138866.900
1827	129 28 41	60.26	625549.920	138966.190
1828	129 33 01	149.81	625511.610	139012.700
1829	40 39 29	22.98	625416.220	139128.210
1830	130 22 20	83.61	625433.650	139143.180
1831	131 25 35	94.50	625379.490	139206.880
1832	206 37 37	4.13	625316.960	139277.740
1833	247 41 19	13.57	625313.270	139275.890
1834	247 46 20	4.49	625308.120	139263.340
1835	132 10 46	48.28	625306.420	139259.180

1836	129 55 57	7.98	625274.000	139294.960
1837	127 01 23	53.04	625268.880	139301.080
1838	122 02 40	21.73	625236.940	139343.430
1839	122 03 06	15.72	625225.410	139361.850
1840	115 02 28	78.04	625217.070	139375.170
1841	107 46 52	35.20	625184.040	139445.870
1842	75 31 16	8.48	625173.290	139479.390
1843	96 42 59	10.20	625175.410	139487.600
1844	115 19 09	11.11	625174.220	139497.730
1845	131 19 22	2.76	625169.470	139507.770
1846	98 09 00	76.53	625167.650	139509.840
1847	91 25 22	63.23	625156.800	139585.600
1848	80 24 15	106.00	625155.230	139648.810
1849	72 44 34	68.77	625172.900	139753.330
1850	157 00 20	74.03	625193.300	139819.000
1851	180 00 00	0.01	625 129,66	139 846,00
1852	208 10 44	72.72	626 150,24	138 240,90
1853	142 50 24	65.99	626086.950	138206.990
1854	135 40 23	32.50	626034.360	138246.850
1855	135 41 13	39.51	626011.110	138269.560
1856	43 37 24	29.73	625982.840	138297.160
1857	124 02 28	8.15	626004.360	138317.670
1858	124 08 51	4.17	625999.800	138324.420
1859	124 00 15	7.08	625997.460	138327.870
1860	146 49 45	30.91	625993.500	138333.740
1861	203 52 52	4.30	625967.630	138350.650
1862	204 03 01	3.98	625963.700	138348.910
1863	125 46 34	27.35	625960.070	138347.290
1864	140 19 58	26.48	625944.080	138369.480
1865	133 25 58	53.98	625923.700	138386.390
1866	127 24 19	4.49	625886.600	138425.600
1867	118 14 29	117.25	625883.870	138429.170
1868	115 24 29	93.04	625828.390	138532.460
1869	234 50 17	47.84	625788.470	138616.500
1870	236 39 45	38.30	625760.920	138577.390
1871	294 52 13	53.38	625739.870	138545.390
1872	298 14 36	120.47	625762.320	138496.960
1873	307 18 54	21.10	625819.330	138390.830
1874	313 25 58	53.98	625832.120	138374.050
1875	320 19 30	25.83	625869.220	138334.840
1876	305 46 29	26.68	625889.100	138318.350
1877	24 03 01	3.98	625904.700	138296.700
1878	23 52 52	4.30	625908.330	138298.320
1879	326 49 45	30.91	625912.260	138300.060
1880	304 00 15	7.08	625938.130	138283.150
1881	304 08 51	4.17	625942.090	138277.280
1882	304 02 28	8.15	625944.430	138273.830
1883	223 37 11	29.95	625948.990	138267.080
1884	315 40 44	42.97	625927.310	138246.420
1885	315 40 23	32.50	625958.050	138216.400
1886	322 50 44	124.53	625981.300	138193.690
1887	28 10 48	68.23	626080.550	138118.480
1888	28 10 25	51.93	626140.690	138150.700
1889	118 09 13	75.00	626186.470	138175.220
1890	213 41 24	0.04	626151.080	138241.350
1891	96 42 12	21.07	626577.620	137491.630
1892	102 01 25	111.75	626575.160	137512.560
1893	94 28 29	8.07	626551.880	137621.860
1894	131 02 13	9.41	626551.250	137629.910
1895	99 53 38	0.87	626545.070	137637.010
1896	31 05 34	5.33	626544.920	137637.870
1897	110 06 30	26.53	626549.480	137640.620
1898	107 55 59	5.59	626540.360	137665.530
1899	96 35 04	25.38	626538.640	137670.850
1900	111 35 28	66.28	626535.730	137696.060
1901	118 11 10	32.88	626511.340	137757.690
1902	111 32 17	19.80	626495.810	137786.670
1903	132 36 34	15.26	626488.540	137805.090
1904	120 04 18	90.66	626478.210	137816.320
1905	123 16 57	86.96	626432.780	137894.780
1906	124 00 46	18.70	626385.080	137967.490
1907	125 27 45	63.12	626374.620	137982.990
1908	127 31 28	51.63	626338.000	138034.400
1909	130 45 57	28.14	626306.550	138075.350
1910	138 28 01	30.75	626288.180	138096.670
1911	147 00 13	4.35	626265.160	138117.060
1912	146 46 47	23.00	626261.510	138119.430

1913	146 42 18	60.30	626242.270	138132.030
1914	213 10 36	60.36	626191.870	138165.130
1915	256 08 29	10.94	626141.350	138132.100
1916	302 38 16	13.44	626138.730	138121.480
1917	325 32 11	47.87	626145.980	138110.160
1918	326 46 47	23.00	626185.450	138083.070
1919	327 00 13	4.35	626204.690	138070.470
1920	318 28 01	30.75	626208.340	138068.100
1921	310 45 57	28.14	626231.360	138047.710
1922	307 31 28	51.63	626249.730	138026.390
1923	305 11 59	63.12	626281.180	137985.440
1924	302 43 39	8.92	626317.550	137933.850
1925	303 16 57	86.96	626322.370	137926.350
1926	300 36 37	75.37	626370.070	137853.640
1927	312 36 34	15.26	626408.450	137788.770
1928	291 33 54	19.81	626418.780	137777.540
1929	298 10 27	34.08	626426.060	137759.120
1930	289 56 32	4.81	626442.150	137729.080
1931	291 35 22	60.28	626443.790	137724.560
1932	276 35 04	25.38	626465.970	137668.510
1933	287 55 59	5.59	626468.880	137643.300
1934	292 55 30	14.30	626470.600	137637.980
1935	211 05 34	5.33	626476.170	137624.810
1936	279 53 38	0.87	626471.610	137622.060
1937	311 02 13	9.41	626471.760	137621.200
1938	274 28 29	8.07	626477.940	137614.100
1939	282 10 20	105.14	626478.570	137606.050
1940	276 42 12	21.07	626500.740	137503.270
1941	273 22 16	48.97	626503.200	137482.340
1942	268 28 20	126.78	626506.080	137433.450
1943	311 56 15	18.93	626502.700	137306.720
1944	353 18 34	8.67	626515.350	137292.640
1945	10 36 16	25.65	626523.960	137291.630
1946	22 06 00	29.93	626549.170	137296.350
1947	88 28 26	135.18	626576.900	137307.610
1948	93 22 16	48.97	626580.500	137442.740
1949	51 18 40	24.64	628396.970	123945.490
1950	93 14 56	13.76	628412.370	123964.720
1951	151 45 53	48.49	628411.590	123978.460
1952	146 56 16	58.46	628368.870	124001.400
1953	144 55 36	28.96	628319.880	124033.290
1954	139 44 30	12.32	628296.180	124049.930
1955	132 04 22	50.26	628286.780	124057.890
1956	124 08 55	31.18	628253.100	124095.200
1957	120 37 10	19.42	628235.600	124121.000
1958	111 58 04	12.78	628225.710	124137.710
1959	108 29 17	20.40	628220.930	124149.560
1960	121 27 43	85.39	628214.460	124168.910
1961	109 54 31	119.64	628169.890	124241.750
1962	111 48 05	43.19	628129.150	124354.240
1963	124 41 24	14.30	628113.110	124394.340
1964	98 09 37	8.03	628104.970	124406.100
1965	110 17 04	21.75	628103.830	124414.050
1966	112 04 05	66.62	628096.290	124434.450
1967	110 55 37	12.29	628071.260	124496.190
1968	136 06 07	17.28	628066.870	124507.670
1969	174 18 48	68.43	628054.420	124519.650
1970	267 40 24	34.98	627986.330	124526.430
1971	316 04 41	17.28	627984.910	124491.480
1972	290 57 37	9.62	627997.360	124479.490
1973	292 03 55	66.47	628000.800	124470.510
1974	290 17 04	21.75	628025.770	124408.910
1975	278 09 37	8.03	628033.310	124388.510
1976	304 41 24	14.30	628034.450	124380.560
1977	291 48 05	43.19	628042.590	124368.800
1978	289 45 32	126.46	628058.630	124328.700
1979	301 34 13	93.80	628101.380	124209.690
1980	291 03 15	36.60	628150.490	124129.770
1981	300 37 10	19.42	628163.640	124095.610
1982	304 08 55	31.18	628173.530	124078.900
1983	311 23 41	60.61	628191.030	124053.100
1984	319 44 30	12.32	628231.110	124007.630
1985	324 55 36	28.96	628240.510	123999.670
1986	326 56 16	58.46	628264.210	123983.030
1987	330 35 58	74.33	628313.200	123951.140
1988	58 21 11	36.25	628377.950	123914.630
1989	271 06 50	7.20	625 393,21	130 751,99

1990	269 17 50	14.68	625393.280	130748.330
1991	219 47 12	11.75	625393.100	130733.650
1992	277 11 25	29.40	625384.070	130726.130
1993	260 53 23	31.83	625387.750	130696.960
1994	235 06 55	9.18	625382.710	130665.530
1995	255 19 05	33.58	625377.460	130658.000
1996	261 01 36	111.49	625368.950	130625.520
1997	255 15 30	40.60	625351.560	130515.390
1998	269 23 58	24.14	625341.230	130476.130
1999	247 59 26	85.52	625340.970	130451.990
2000	252 40 36	32.11	625308.920	130372.700
2001	258 02 38	54.45	625299.360	130342.050
2002	261 57 01	85.62	625288.080	130288.780
2003	260 42 22	53.07	625276.090	130204.000
2004	261 41 05	34.57	625267.520	130151.630
2005	264 21 35	15.36	625262.520	130117.420
2006	258 52 20	37.62	625261.010	130102.130
2007	247 48 36	26.85	625253.750	130065.220
2008	246 44 47	42.50	625243.610	130040.360
2009	255 12 35	40.74	625226.830	130001.310
2010	269 47 20	51.59	625216.430	129961.920
2011	278 25 23	28.74	625216.240	129910.330
2012	280 39 29	55.85	625220.450	129881.900
2013	272 31 39	51.70	625230.780	129827.010
2014	272 44 23	70.29	625233.060	129775.360
2015	23 01 11	43.75	625236.420	129705.150
2016	14 54 35	8.59	625276.690	129722.260
2017	14 56 05	10.67	625284.990	129724.470
2018	34 28 04	14.51	625295.300	129727.220
2019	70 12 26	10.28	625307.260	129735.430
2020	98 19 11	14.51	625310.740	129745.100
2021	92 32 05	24.64	625308.640	129759.460
2022	92 31 39	51.70	625307.550	129784.080
2023	102 15 58	46.28	625305.270	129835.730
2024	98 25 23	28.74	625295.450	129880.960
2025	89 47 39	36.20	625291.240	129909.390
2026	79 50 26	27.84	625291.370	129945.590
2027	66 44 47	42.50	625296.280	129972.990
2028	67 49 47	26.84	625313.060	130012.040
2029	77 33 16	15.64	625323.190	130036.900
2030	77 30 52	40.06	625326.560	130052.170
2031	84 21 35	15.36	625335.220	130091.280
2032	81 41 05	34.57	625336.730	130106.570
2033	80 42 22	53.07	625341.730	130140.780
2034	81 57 01	85.62	625350.300	130193.150
2035	78 02 38	54.45	625362.290	130277.930
2036	72 40 41	21.16	625373.570	130331.200
2037	67 05 01	77.51	625379.870	130351.400
2038	89 23 58	24.14	625410.050	130422.790
2039	75 15 05	58.53	625410.310	130446.930
2040	80 49 14	111.46	625425.210	130503.530
2041	75 19 05	33.58	625442.990	130613.560
2042	55 04 46	9.17	625451.500	130646.040
2043	80 54 54	28.69	625456.750	130653.560
2044	80 41 13	3.15	625461.280	130681.890
2045	97 11 25	29.40	625461.790	130685.000
2046	39 47 12	11.75	625458.110	130714.170
2047	89 17 50	14.68	625467.140	130721.690
2048	91 06 50	7.20	625467.320	130736.370
2049	96 05 42	59.62	625467.180	130743.570
2050	96 59 23	45.20	625460.850	130802.850
2051	98 17 43	39.72	625455.350	130847.710
2052	96 36 50	23.79	625449.620	130887.010
2053	118 28 53	15.25	625446.880	130910.640
2054	63 10 40	6.98	625439.610	130924.040
2055	92 27 04	22.68	625442.760	130930.270
2056	117 43 12	4.88	625441.790	130952.930
2057	92 28 22	13.44	625439.520	130957.250
2058	103 00 21	68.52	625438.940	130970.680
2059	107 09 46	99.16	625423.520	131037.440
2060	128 48 08	10.68	625394.260	131132.180
2061	116 27 51	25.47	625387.570	131140.500
2062	111 57 02	112.68	625376.220	131163.300
2063	112 36 54	27.98	625334.100	131267.810
2064	119 08 31	82.65	625323.340	131293.640
2065	118 41 44	55.34	625283.090	131365.830
2066	113 16 01	27.44	625256.520	131414.370

2067	107 01 54	42.74	625245.680	131439.580
2068	108 50 56	78.34	625233.160	131480.450
2069	102 29 58	58.25	625207.850	131554.590
2070	96 03 58	46.59	625195.260	131611.460
2071	99 08 17	66.55	625190.350	131657.790
2072	95 51 49	39.45	625179.780	131723.500
2073	91 17 36	66.01	625175.750	131762.740
2074	87 25 55	71.20	625174.260	131828.730
2075	82 45 42	53.42	625177.450	131899.860
2076	82 46 18	48.24	625184.180	131952.850
2077	79 58 38	31.95	625190.250	132000.710
2078	77 02 51	53.72	625195.810	132032.170
2079	74 34 51	114.98	625207.850	132084.520
2080	79 59 25	62.48	625238.420	132195.360
2081	54 47 06	20.01	625249.280	132256.890
2082	78 39 54	175.64	625260.820	132273.240
2083	82 10 15	97.13	625295.340	132445.450
2084	75 16 54	9.17	625308.570	132541.670
2085	83 21 42	32.70	625310.900	132550.540
2086	74 51 57	319.98	625314.680	132583.020
2087	74 51 41	21.56	625398.310	132891.880
2088	79 35 50	96.48	625403.940	132912.690
2089	74 42 21	40.00	625421.360	133007.580
2090	77 47 16	55.93	625431.910	133046.160
2091	79 34 07	40.15	625443.740	133100.820
2092	76 06 53	75.38	625451.010	133140.310
2093	76 08 33	46.60	625469.100	133213.490
2094	87 56 44	9.21	625480.260	133258.730
2095	88 09 21	10.26	625480.590	133267.930
2096	53 00 26	4.67	625480.920	133278.180
2097	75 02 14	68.55	625483.730	133281.910
2098	79 11 23	62.06	625501.430	133348.140
2099	76 25 30	8.73	625513.070	133409.100
2100	76 27 35	46.77	625515.120	133417.590
2101	74 42 36	97.00	625526.070	133463.060
2102	64 37 51	89.35	625551.650	133556.630
2103	62 46 53	32.55	625589.930	133637.360
2104	76 59 08	6.53	625604.820	133666.310
2105	47 60 57	6.35	625606.290	133672.670
2106	59 25 13	70.84	625610.540	133677.390
2107	52 48 04	109.03	625646.580	133738.380
2108	50 08 42	59.45	625712.500	133825.230
2109	45 39 54	125.49	625750.600	133870.870
2110	36 26 34	38.64	625838.300	133960.630
2111	57 27 49	14.19	625869.380	133983.580
2112	45 31 36	56.14	625877.010	133995.540
2113	42 33 49	69.37	625916.340	134035.600
2114	37 08 04	47.64	625967.430	134082.520
2115	34 50 17	41.52	626005.410	134111.280
2116	36 39 45	66.86	626039.490	134135.000
2117	330 05 05	8.34	626093.120	134174.920
2118	52 59 55	15.70	626100.350	134170.760
2119	51 13 44	35.45	626109.800	134183.300
2120	56 21 20	58.93	626132.000	134210.940
2121	40 59 28	16.89	626164.650	134260.000
2122	69 14 01	9.25	626177.400	134271.080
2123	75 46 26	10.99	626180.680	134279.730
2124	45 12 22	29.45	626183.380	134290.380
2125	51 06 00	45.11	626204.130	134311.280
2126	70 36 44	22.44	626232.460	134346.390
2127	91 00 49	15.26	626239.910	134367.560
2128	69 46 30	14.78	626239.640	134382.820
2129	62 36 17	42.60	626244.750	134396.690
2130	67 29 49	26.39	626264.350	134434.510
2131	58 21 50	27.63	626274.450	134458.890
2132	53 45 19	10.08	626288.940	134482.410
2133	78 45 43	15.60	626294.900	134490.540
2134	78 45 02	40.75	626297.940	134505.840
2135	77 34 03	5.81	626305.890	134545.810
2136	92 11 56	30.23	626307.140	134551.480
2137	85 49 40	46.73	626305.980	134581.690
2138	65 08 59	16.60	626309.380	134628.300
2139	90 20 55	36.15	626316.360	134643.360
2140	97 20 29	48.60	626316.140	134679.510
2141	94 00 13	44.40	626309.930	134727.710
2142	102 39 41	16.38	626306.830	134772.000
2143	96 17 15	16.89	626303.240	134787.980

2144	105 14 38	31.99	626301.390	134804.770
2145	120 17 05	13.03	626292.980	134835.630
2146	107 20 05	63.90	626286.410	134846.880
2147	75 54 11	9.20	626267.370	134907.880
2148	110 10 13	66.41	626269.610	134916.800
2149	95 52 35	20.61	626246.710	134979.140
2150	103 23 21	34.59	626244.600	134999.640
2151	106 52 24	2.20	626236.590	135033.290
2152	103 09 26	35.10	626235.950	135035.400
2153	99 25 30	20.21	626227.960	135069.580
2154	109 53 39	9.93	626224.650	135089.520
2155	102 03 47	31.63	626221.270	135098.860
2156	100 38 49	29.66	626214.660	135129.790
2157	96 43 44	29.79	626209.180	135158.940
2158	95 00 25	29.33	626205.690	135188.520
2159	92 58 58	25.89	626203.130	135217.740
2160	91 08 05	22.21	626201.790	135243.600
2161	87 56 51	35.18	626201.350	135265.810
2162	81 05 34	12.72	626202.610	135300.970
2163	85 59 45	60.58	626204.580	135313.540
2164	85 59 36	23.76	626208.810	135373.970
2165	80 52 45	33.37	626210.470	135397.670
2166	85 19 43	20.63	626215.760	135430.620
2167	82 20 46	41.67	626217.440	135451.180
2168	76 57 35	53.72	626222.990	135492.480
2169	68 56 19	39.96	626235.110	135544.810
2170	74 00 28	10.09	626249.470	135582.100
2171	72 24 31	50.26	626252.250	135591.800
2172	182 23 39	2.87	626267.440	135639.710
2173	76 13 59	5.50	626264.570	135639.590
2174	40 27 04	5.80	626265.880	135644.930
2175	72 19 02	18.30	626270.290	135648.690
2176	87 49 47	15.58	626275.850	135666.130
2177	76 52 05	51.94	626276.440	135681.700
2178	81 18 39	14.50	626288.240	135732.280
2179	91 01 01	92.96	626290.430	135746.610
2180	92 16 49	110.33	626288.780	135839.560
2181	90 16 03	42.82	626284.390	135949.800
2182	94 22 30	40.90	626284.190	135992.620
2183	154 51 00	14.85	626281.070	136033.400
2184	190 29 22	31.36	626267.630	136039.710
2185	212 20 57	34.89	626236.790	136034.000
2186	274 23 48	24.91	626207.310	136015.340
2187	270 16 03	42.82	626209.220	135990.500
2188	272 16 49	110.33	626209.420	135947.680
2189	271 00 45	87.14	626213.810	135837.440
2190	261 23 03	1.00	626215.350	135750.310
2191	256 52 05	51.94	626215.200	135749.320
2192	267 49 00	14.70	626203.400	135698.740
2193	252 20 26	13.32	626202.840	135684.050
2194	220 27 04	5.80	626198.800	135671.360
2195	256 13 59	5.50	626194.390	135667.600
2196	2 23 39	2.87	626193.080	135662.260
2197	252 24 31	50.26	626195.950	135662.380
2198	254 00 28	10.09	626180.760	135614.470
2199	248 55 31	39.96	626177.980	135604.770
2200	256 58 21	53.72	626163.610	135567.480
2201	262 20 40	41.66	626151.500	135515.140
2202	265 19 43	20.63	626145.950	135473.850
2203	259 50 01	44.70	626144.270	135453.290
2204	265 59 36	23.76	626136.380	135409.290
2205	265 59 45	60.58	626134.720	135385.590
2206	261 02 54	12.72	626130.490	135325.160
2207	267 57 50	35.18	626128.510	135312.590
2208	268 02 44	18.18	626127.260	135277.430
2209	271 06 31	22.22	626126.640	135259.260
2210	272 59 18	25.90	626127.070	135237.040
2211	275 00 31	29.32	626128.420	135211.180
2212	276 43 36	29.80	626130.980	135181.970
2213	280 09 02	38.87	626134.470	135152.380
2214	282 03 47	31.63	626141.320	135114.120
2215	289 52 29	9.94	626147.930	135083.190
2216	279 25 46	20.20	626151.310	135073.840
2217	283 22 23	37.31	626154.620	135053.910
2218	283 23 35	34.58	626163.250	135017.610
2219	275 52 35	20.61	626171.260	134983.970
2220	290 10 13	66.41	626173.370	134963.470

2221	255 54 11	9.20	626196.270	134901.130
2222	287 06 23	68.06	626194.030	134892.210
2223	300 17 05	13.03	626214.050	134827.160
2224	285 14 38	31.99	626220.620	134815.910
2225	276 17 15	16.89	626229.030	134785.050
2226	282 39 30	7.67	626230.880	134768.260
2227	273 59 48	42.75	626232.560	134760.780
2228	277 21 06	38.53	626235.540	134718.130
2229	270 20 49	33.02	626240.470	134679.920
2230	245 08 01	14.48	626240.670	134646.900
2231	265 49 24	38.17	626234.580	134633.760
2232	273 07 19	30.29	626231.800	134595.690
2233	257 32 46	5.80	626233.450	134565.440
2234	258 45 12	40.76	626232.200	134559.780
2235	258 45 17	15.59	626224.250	134519.800
2236	233 45 19	10.08	626221.210	134504.510
2237	238 21 50	27.63	626215.250	134496.380
2238	238 49 02	11.22	626200.760	134472.860
2239	242 36 17	42.60	626194.950	134463.260
2240	249 46 30	14.78	626175.350	134425.440
2241	271 00 49	15.26	626170.240	134411.570
2242	250 36 44	22.44	626170.510	134396.310
2243	231 06 00	45.11	626163.060	134375.140
2244	225 12 22	29.45	626134.730	134340.030
2245	255 46 26	10.99	626113.980	134319.130
2246	249 14 01	9.25	626111.280	134308.480
2247	220 59 28	16.89	626108.000	134299.830
2248	236 21 27	39.96	626095.250	134288.750
2249	231 13 09	19.97	626073.110	134255.480
2250	232 59 55	15.70	626060.600	134239.910
2251	150 05 05	8.34	626051.150	134227.370
2252	216 49 00	68.90	626043.920	134231.530
2253	214 50 17	41.52	625988.760	134190.240
2254	217 08 04	47.64	625954.680	134166.520
2255	222 33 49	69.37	625916.700	134137.760
2256	225 25 50	60.20	625865.610	134090.840
2257	237 29 52	14.18	625823.360	134047.950
2258	216 26 34	38.64	625815.740	134035.990
2259	225 39 54	125.49	625784.660	134013.040
2260	230 08 42	59.45	625696.960	133923.280
2261	232 45 46	127.00	625658.860	133877.640
2262	239 25 13	70.84	625582.010	133776.530
2263	227 60 57	6.35	625545.970	133715.540
2264	256 59 08	6.53	625541.720	133710.820
2265	242 46 53	32.55	625540.250	133704.460
2266	245 04 35	109.28	625525.360	133675.510
2267	254 42 16	97.01	625479.310	133576.410
2268	256 27 35	46.77	625453.720	133482.840
2269	256 25 30	8.73	625442.770	133437.370
2270	259 11 23	62.06	625440.720	133428.880
2271	255 13 11	74.91	625429.080	133367.920
2272	233 00 26	4.67	625409.970	133295.490
2273	268 06 00	10.26	625407.160	133291.760
2274	268 00 28	9.21	625406.820	133281.510
2275	256 08 44	46.61	625406.500	133272.310
2276	256 06 47	75.37	625395.340	133227.060
2277	259 34 07	40.15	625377.250	133153.890
2278	257 47 16	55.93	625369.980	133114.400
2279	254 42 21	40.00	625358.150	133059.740
2280	259 35 50	96.48	625347.600	133021.160
2281	254 48 25	335.37	625330.180	132926.270
2282	263 21 42	32.70	625242.290	132602.620
2283	255 16 54	9.17	625238.510	132570.140
2284	261 53 02	102.78	625236.180	132561.270
2285	258 39 54	175.64	625221.670	132459.520
2286	234 47 06	20.01	625187.150	132287.310
2287	259 59 25	62.48	625175.610	132270.960
2288	254 34 51	114.98	625164.750	132209.430
2289	257 02 51	53.72	625134.180	132098.590
2290	259 58 38	31.95	625122.140	132046.240
2291	262 46 18	48.24	625116.580	132014.780
2292	262 51 34	64.20	625110.510	131966.920
2293	267 25 55	71.20	625102.530	131903.220
2294	271 17 36	66.01	625099.340	131832.090
2295	276 12 37	53.61	625100.830	131766.100
2296	279 08 01	80.26	625106.630	131712.800
2297	276 03 58	46.59	625119.370	131633.560

2298	282 29 58	58.25	625124.280	131587.230
2299	288 50 56	78.34	625136.870	131530.360
2300	287 01 54	42.74	625162.180	131456.220
2301	293 16 01	27.44	625174.700	131415.350
2302	297 24 57	59.28	625185.540	131390.140
2303	299 08 31	82.65	625212.820	131337.510
2304	292 36 54	27.98	625253.070	131265.320
2305	291 57 02	112.68	625263.830	131239.490
2306	296 28 28	25.46	625305.950	131134.980
2307	308 46 07	10.68	625317.300	131112.190
2308	287 09 48	96.92	625323.990	131103.860
2309	283 00 48	58.97	625352.590	131011.260
2310	272 25 49	13.44	625365.870	130953.800
2311	297 43 12	4.88	625366.440	130940.370
2312	272 28 34	22.68	625368.710	130936.050
2313	243 06 17	6.99	625369.690	130913.390
2314	298 30 54	14.85	625366.530	130907.160
2315	278 17 30	35.09	625373.620	130894.110
2316	276 59 23	45.20	625378.680	130859.390
2317	278 36 07	59.90	625384.180	130814.530
2318	90 00 00	0.23	625393.140	130755.300
2319	290 10 40	48.76	627932.870	124650.210
2320	290 49 43	47.47	627949.690	124604.440
2321	290 04 46	2.53	627966.570	124560.070
2322	288 21 48	2.54	627967.440	124557.690
2323	287 00 10	2.53	627968.240	124555.280
2324	285 17 40	2.54	627968.980	124552.860
2325	283 42 25	2.53	627969.650	124550.410
2326	282 19 10	0.89	627970.250	124547.950
2327	0 56 38	15.78	627970.440	124547.080
2328	12 11 49	41.04	627986.220	124547.340
2329	23 53 26	12.17	628026.330	124556.010
2330	50 23 21	1.51	628037.460	124560.940
2331	52 49 32	1.51	628038.420	124562.100
2332	55 28 19	1.52	628039.330	124563.300
2333	57 59 40	1.51	628040.190	124564.550
2334	60 12 28	1.51	628040.990	124565.830
2335	99 03 16	2.54	628041.740	124567.140
2336	100 28 00	2.53	628041.340	124569.650
2337	102 03 47	2.54	628040.880	124572.140
2338	103 42 25	2.53	628040.350	124574.620
2339	105 21 15	2.53	628039.750	124577.080
2340	106 56 12	2.54	628039.080	124579.520
2341	108 26 05	2.53	628038.340	124581.950
2342	110 04 46	2.53	628037.540	124584.350
2343	110 49 43	47.47	628036.670	124586.730
2344	110 10 40	48.76	628019.790	124631.100
2345	110 21 14	47.50	628002.970	124676.870
2346	110 15 31	79.39	627986.450	124721.400
2347	110 38 19	248.75	627958.960	124795.880
2348	108 14 09	50.07	627871.280	125028.670
2349	105 26 38	30.30	627855.610	125076.230
2350	102 45 27	1.09	627847.540	125105.440
2351	102 38 49	43.12	627847.300	125106.500
2352	99 29 34	55.36	627837.860	125148.570
2353	93 16 22	26.27	627828.730	125203.170
2354	90 00 00	119.45	627827.230	125229.400
2355	87 23 55	37.46	627827.230	125348.850
2356	87 25 01	19.97	627828.930	125386.270
2357	94 42 15	47.31	627829.830	125406.220
2358	105 23 40	47.58	627825.950	125453.370
2359	113 51 22	257.39	627813.320	125499.240
2360	119 23 25	60.97	627709.220	125734.640
2361	125 02 36	27.36	627679.300	125787.760
2362	120 33 16	33.62	627663.590	125810.160
2363	116 01 58	21.48	627646.500	125839.110
2364	122 35 15	41.52	627637.080	125858.410
2365	119 38 05	67.81	627614.720	125893.390
2366	123 07 43	5.95	627581.190	125952.330
2367	126 43 26	4.72	627577.940	125957.310
2368	128 40 38	25.30	627575.120	125961.090
2369	123 40 16	25.20	627559.310	125980.840
2370	122 14 00	25.31	627545.340	126001.810
2371	119 27 11	31.69	627531.840	126023.220
2372	117 34 14	34.66	627516.260	126050.810
2373	118 23 38	31.25	627500.220	126081.530
2374	115 56 39	26.01	627485.360	126109.020

2375	112 21 05	21.85	627473.980	126132.410
2376	114 40 09	26.09	627465.670	126152.620
2377	112 58 57	55.64	627454.780	126176.330
2378	113 00 31	37.63	627433.070	126227.560
2379	109 32 42	35.09	627418.360	126262.200
2380	103 05 42	33.37	627406.620	126295.270
2381	100 16 26	31.45	627399.060	126327.770
2382	100 08 34	64.90	627393.450	126358.720
2383	116 52 58	19.56	627382.020	126422.610
2384	112 51 55	7.00	627373.180	126440.060
2385	96 26 27	32.00	627370.460	126446.510
2386	105 14 19	12.25	627366.870	126478.310
2387	103 55 05	150.79	627363.650	126490.130
2388	102 25 09	11.35	627327.380	126636.490
2389	102 24 12	42.13	627324.940	126647.570
2390	101 43 30	1.62	627315.890	126688.720
2391	102 30 43	55.90	627315.560	126690.310
2392	103 29 46	172.42	627303.450	126744.880
2393	105 03 20	5.04	627263.210	126912.540
2394	105 04 09	68.46	627261.900	126917.410
2395	243 26 05	0.04	627244.100	126983.520
2396	105 05 16	93.54	627244.080	126983.480
2397	99 59 49	30.65	627219.730	127073.800
2398	96 39 53	8.19	627214.410	127103.980
2399	104 22 15	192.18	627213.460	127112.110
2400	104 21 41	35.03	627165.760	127298.280
2401	104 21 39	79.18	627157.070	127332.220
2402	104 21 38	27.42	627137.430	127408.930
2403	92 50 16	26.86	627130.630	127435.490
2404	104 39 29	84.69	627129.300	127462.320
2405	104 38 38	26.07	627107.870	127544.250
2406	104 38 51	17.04	627101.280	127569.470
2407	104 40 48	6.91	627096.970	127585.960
2408	105 07 26	0.38	627095.220	127592.640
2409	100 28 18	9.52	627095.120	127593.010
2410	104 16 58	27.80	627093.390	127602.370
2411	114 36 40	35.15	627086.540	127629.310
2412	101 39 19	6.83	627071.900	127661.270
2413	121 10 48	66.31	627070.520	127667.960
2414	117 34 24	23.63	627036.190	127724.690
2415	127 56 34	53.18	627025.250	127745.640
2416	133 40 15	17.99	626992.550	127787.580
2417	206 33 54	5.93	626980.130	127800.590
2418	207 41 34	7.72	626974.830	127797.940
2419	131 43 56	15.88	626967.990	127794.350
2420	141 05 51	66.43	626957.420	127806.200
2421	145 58 54	33.41	626905.720	127847.920
2422	154 44 12	14.76	626878.030	127866.610
2423	135 51 32	12.74	626864.680	127872.910
2424	159 55 53	23.52	626855.540	127881.780
2425	137 11 47	54.79	626833.450	127889.850
2426	146 34 35	58.42	626793.250	127927.080
2427	176 41 31	16.64	626744.490	127959.260
2428	154 15 36	37.88	626727.880	127960.220
2429	144 27 44	45.25	626693.760	127976.670
2430	156 41 59	71.27	626656.940	128002.970
2431	151 08 41	64.46	626591.490	128031.180
2432	155 11 59	14.37	626535.030	128062.290
2433	34 20 15	15.71	626521.990	128068.320
2434	155 02 49	16.21	626534.960	128077.180
2435	155 36 59	17.28	626520.260	128084.020
2436	195 30 49	20.79	626504.520	128091.160
2437	155 31 08	35.91	626484.490	128085.600
2438	153 28 43	46.74	626451.810	128100.480
2439	155 11 55	18.31	626409.990	128121.350
2440	151 52 03	47.74	626393.370	128129.030
2441	150 01 04	54.25	626351.270	128151.540
2442	124 16 39	16.23	626304.280	128178.650
2443	351 27 58	12.91	626295.140	128192.060
2444	146 35 13	89.49	626307.910	128190.140
2445	141 49 29	37.84	626233.210	128239.420
2446	266 49 12	2.88	626203.460	128262.810
2447	138 01 54	48.93	626203.300	128259.930
2448	166 15 06	16.41	626166.920	128292.650
2449	133 21 55	24.29	626150.980	128296.550
2450	126 58 23	52.21	626134.300	128314.210
2451	165 00 47	21.35	626102.900	128355.920

2452	119 38 20	28.19	626082.280	128361.440
2453	144 16 50	9.16	626068.340	128385.940
2454	100 36 28	14.88	626060.900	128391.290
2455	130 33 31	59.81	626058.160	128405.920
2456	126 03 59	108.72	626019.270	128451.360
2457	122 48 25	56.51	625955.290	128539.260
2458	115 21 01	57.18	625924.670	128586.760
2459	113 32 46	68.19	625900.190	128638.430
2460	110 53 48	53.52	625872.950	128700.940
2461	107 26 44	52.93	625853.860	128750.940
2462	122 32 16	8.55	625837.990	128801.440
2463	109 09 39	133.75	625833.390	128808.650
2464	100 54 26	108.87	625789.490	128934.990
2465	89 43 56	6.42	625768.890	129041.890
2466	109 24 40	84.64	625768.920	129048.310
2467	116 40 12	41.44	625740.790	129128.140
2468	122 59 40	12.34	625722.190	129165.170
2469	125 51 56	53.18	625715.470	129175.520
2470	132 40 15	30.28	625684.310	129218.620
2471	123 59 53	6.71	625663.790	129240.880
2472	118 02 24	15.64	625660.040	129246.440
2473	129 57 32	81.76	625652.690	129260.240
2474	134 53 06	31.77	625600.180	129322.910
2475	134 58 20	160.94	625577.760	129345.420
2476	132 44 33	48.83	625464.010	129459.280
2477	132 43 57	24.31	625430.870	129495.140
2478	128 26 33	27.62	625414.380	129513.000
2479	127 16 41	5.05	625397.210	129534.630
2480	121 00 18	33.33	625394.150	129538.650
2481	118 58 25	8.94	625376.980	129567.220
2482	117 13 30	16.31	625372.650	129575.040
2483	110 55 28	42.95	625365.190	129589.540
2484	104 48 13	24.27	625349.850	129629.660
2485	110 27 22	1.34	625343.650	129653.120
2486	116 29 07	19.31	625343.180	129654.380
2487	116 30 10	24.78	625334.570	129671.660
2488	144 44 47	14.54	625323.510	129693.840
2489	200 25 29	25.04	625311.640	129702.230
2490	203 01 29	42.88	625288.170	129693.490
2491	296 23 05	35.55	625248.710	129676.720
2492	296 29 55	19.30	625264.510	129644.870
2493	290 51 16	1.35	625273.120	129627.600
2494	284 47 51	24.28	625273.600	129626.340
2495	290 55 28	42.95	625279.800	129602.870
2496	297 11 37	16.30	625295.140	129562.750
2497	299 00 17	8.93	625302.590	129548.250
2498	299 41 31	22.87	625306.920	129540.440
2499	301 01 11	33.34	625318.250	129520.570
2500	307 07 09	5.05	625335.430	129492.000
2501	308 28 18	27.61	625338.480	129487.970
2502	312 42 00	24.32	625355.660	129466.350
2503	312 44 02	48.82	625372.150	129448.480
2504	314 48 39	169.44	625405.280	129412.620
2505	314 59 09	28.76	625524.700	129292.410
2506	309 57 32	81.76	625545.030	129272.070
2507	298 04 20	15.64	625597.540	129209.400
2508	303 59 53	6.71	625604.900	129195.600
2509	312 41 01	30.27	625608.650	129190.040
2510	305 51 28	40.99	625629.170	129167.790
2511	303 02 13	3.65	625653.180	129134.570
2512	296 39 46	36.68	625655.170	129131.510
2513	289 24 36	79.89	625671.630	129098.730
2514	266 49 12	6.49	625698.180	129023.380
2515	280 54 29	106.32	625697.820	129016.900
2516	289 09 39	133.75	625717.940	128912.500
2517	302 32 16	8.55	625761.840	128786.160
2518	287 26 44	52.93	625766.440	128778.950
2519	290 53 48	53.52	625782.310	128728.450
2520	293 32 46	68.19	625801.400	128678.450
2521	295 17 26	77.22	625828.640	128615.940
2522	302 55 15	60.76	625861.630	128546.120
2523	306 03 59	108.72	625894.650	128495.120
2524	310 33 44	60.87	625958.630	128407.220
2525	280 36 03	15.06	625998.210	128360.980
2526	324 16 50	9.16	626000.980	128346.180
2527	299 38 20	28.19	626008.420	128340.830
2528	345 00 47	21.35	626022.360	128316.330

2529	306 58 23	52.21	626042.980	128310.810
2530	313 03 16	38.74	626074.380	128269.100
2531	346 15 06	16.41	626100.830	128240.790
2532	318 01 54	48.93	626116.770	128236.890
2533	87 01 06	2.88	626153.150	128204.170
2534	321 49 29	37.84	626153.300	128207.050
2535	326 18 46	107.56	626183.050	128183.660
2536	171 27 58	12.91	626272.550	128124.000
2537	304 16 39	16.23	626259.780	128125.920
2538	330 01 04	54.25	626268.920	128112.510
2539	331 52 03	47.74	626315.910	128085.400
2540	335 11 55	18.31	626358.010	128062.890
2541	333 28 43	46.74	626374.630	128055.210
2542	335 30 50	34.89	626416.450	128034.340
2543	15 31 10	20.89	626448.200	128019.880
2544	335 36 59	17.28	626468.330	128025.470
2545	335 02 49	16.21	626484.070	128018.330
2546	214 20 15	15.71	626498.770	128011.490
2547	335 11 59	14.37	626485.800	128002.630
2548	331 07 36	67.84	626498.840	127996.600
2549	336 41 59	75.14	626558.250	127963.840
2550	324 27 44	45.25	626627.250	127934.100
2551	334 15 36	37.88	626664.070	127907.800
2552	356 41 31	16.64	626698.190	127891.350
2553	325 21 45	49.49	626714.800	127890.390
2554	317 11 47	54.79	626755.520	127862.260
2555	339 55 53	23.52	626795.720	127825.030
2556	315 51 32	12.74	626817.810	127816.960
2557	334 44 12	14.76	626826.950	127808.090
2558	325 58 54	33.41	626840.300	127801.790
2559	321 06 02	43.71	626867.990	127783.100
2560	311 44 16	15.04	626902.010	127755.650
2561	27 37 37	7.72	626912.020	127744.430
2562	26 39 05	5.93	626918.860	127748.010
2563	314 47 51	18.02	626924.160	127750.670
2564	307 56 14	39.39	626936.860	127737.880
2565	297 34 24	23.63	626961.080	127706.810
2566	301 10 48	66.31	626972.020	127685.860
2567	281 39 19	6.83	627006.350	127629.130
2568	294 36 40	35.15	627007.730	127622.440
2569	284 16 58	27.80	627022.370	127590.480
2570	280 28 18	9.52	627029.220	127563.540
2571	285 07 26	0.38	627030.950	127554.180
2572	284 40 48	6.91	627031.050	127553.810
2573	284 38 51	17.04	627032.800	127547.130
2574	284 38 38	26.07	627037.110	127530.640
2575	284 39 29	84.69	627043.700	127505.420
2576	272 50 16	26.86	627065.130	127423.490
2577	284 21 38	27.42	627066.460	127396.660
2578	282 24 16	93.52	627073.260	127370.100
2579	284 22 15	192.18	627093.350	127278.760
2580	276 39 53	8.19	627141.050	127092.590
2581	279 59 49	30.65	627142.000	127084.460
2582	285 05 16	93.54	627147.320	127054.280
2583	285 05 10	68.43	627171.670	126963.960
2584	285 08 09	5.06	627189.480	126897.890
2585	283 29 46	172.42	627190.800	126893.010
2586	282 30 15	55.89	627231.040	126725.350
2587	281 59 48	1.64	627243.140	126670.790
2588	282 24 12	42.13	627243.480	126669.190
2589	282 25 48	11.34	627252.530	126628.040
2590	283 54 56	139.50	627254.970	126616.970
2591	288 07 30	12.28	627288.520	126481.560
2592	276 26 27	32.00	627292.340	126469.890
2593	292 51 55	7.00	627295.930	126438.090
2594	296 52 58	19.56	627298.650	126431.640
2595	280 08 34	64.90	627307.490	126414.190
2596	280 16 26	31.45	627318.920	126350.300
2597	283 05 42	33.37	627324.530	126319.350
2598	289 32 42	35.09	627332.090	126286.850
2599	293 00 31	37.63	627343.830	126253.780
2600	290 41 51	64.88	627358.540	126219.140
2601	294 40 42	26.08	627381.470	126158.450
2602	294 40 42	26.08	627392.360	126134.750
2603	292 20 29	21.86	627403.250	126111.050
2604	295 56 39	26.01	627411.560	126090.830
2605	298 23 38	31.25	627422.940	126067.440

2606	297 34 41	34.65	627437.800	126039.950
2607	299 25 43	31.69	627453.840	126009.240
2608	302 15 08	25.32	627469.410	125981.640
2609	303 39 53	25.18	627482.920	125960.230
2610	308 40 51	25.31	627496.880	125939.270
2611	306 43 26	4.72	627512.700	125919.510
2612	303 07 43	5.95	627515.520	125915.730
2613	299 38 05	67.81	627518.770	125910.750
2614	302 35 42	36.14	627552.300	125851.810
2615	296 01 57	14.00	627571.770	125821.360
2616	300 33 16	33.62	627577.910	125808.780
2617	305 01 53	27.37	627595.000	125779.830
2618	299 23 42	60.96	627610.710	125757.420
2619	294 16 06	257.68	627640.630	125704.310
2620	285 22 55	16.63	627746.540	125469.400
2621	274 42 15	47.31	627750.950	125453.370
2622	267 25 01	19.97	627754.830	125406.220
2623	267 23 55	37.46	627753.930	125386.270
2624	270 00 00	119.45	627752.230	125348.850
2625	273 16 22	26.27	627752.230	125229.400
2626	279 29 34	55.36	627753.730	125203.170
2627	282 38 49	43.12	627762.860	125148.570
2628	283 04 12	58.55	627772.300	125106.500
2629	288 14 48	50.08	627785.540	125049.470
2630	290 38 11	248.75	627801.220	125001.910
2631	290 16 04	79.39	627888.890	124769.120
2632	290 20 47	47.40	627916.390	124694.650
2633	238 20 51	41.81	628437.340	123921.170
2634	330 19 54	166.55	628415.400	123885.580
2635	331 23 32	66.00	628560.120	123803.140
2636	332 15 14	122.16	628618.060	123771.540
2637	334 41 43	160.80	628726.170	123714.670
2638	307 24 47	37.12	628871.540	123645.940
2639	74 16 32	88.60	628894.090	123616.460
2640	140 38 05	19.16	628918.100	123701.740
2641	154 46 34	154.76	628903.290	123713.890
2642	152 15 14	122.16	628763.290	123779.840
2643	151 23 32	66.00	628655.180	123836.710
2644	150 20 58	126.27	628597.240	123868.310
2645	147 39 52	23.93	628487.520	123930.810
2646	171 24 48	17.75	628467.300	123943.610
2647	225 44 11	8.25	628449.750	123946.260
2648	250 52 40	20.30	628443.990	123940.350
2649	115 40 51	17.10	628383.250	124297.410
2650	115 39 29	13.28	628375.840	124312.820
2651	111 29 25	22.25	628370.090	124324.790
2652	106 19 20	17.33	628361.940	124345.490
2653	104 47 33	10.10	628357.070	124362.120
2654	115 59 54	7.69	628354.490	124371.890
2655	124 37 42	7.62	628351.120	124378.800
2656	120 49 55	15.69	628346.790	124385.070
2657	123 16 00	35.29	628338.750	124398.540
2658	130 47 25	58.86	628319.390	124428.050
2659	115 37 13	62.93	628280.940	124472.610
2660	127 10 07	31.45	628253.730	124529.350
2661	113 09 57	141.94	628234.730	124554.410
2662	114 58 13	49.82	628178.930	124684.920
2663	132 23 24	17.86	628157.900	124730.080
2664	114 07 38	28.92	628145.860	124743.270
2665	117 57 46	38.13	628134.040	124769.660
2666	94 15 07	10.79	628116.160	124803.340
2667	116 56 50	10.72	628115.360	124814.100
2668	96 52 19	16.30	628110.500	124823.660
2669	111 16 21	64.19	628108.550	124839.840
2670	128 51 24	7.27	628085.260	124899.660
2671	109 34 45	43.39	628080.700	124905.320
2672	110 54 05	42.69	628066.160	124946.200
2673	110 53 09	30.69	628050.930	124986.080
2674	110 54 06	29.68	628039.990	125014.750
2675	73 16 54	14.46	628029.400	125042.480
2676	110 02 41	32.53	628033.560	125056.330
2677	122 17 07	20.59	628022.410	125086.890
2678	108 50 13	22.98	628011.410	125104.300
2679	99 32 57	52.23	628003.990	125126.050
2680	88 42 51	15.15	627995.340	125177.560
2681	105 27 48	5.55	627995.680	125192.710
2682	86 06 35	30.51	627994.200	125198.060

2683	108 08 54	39.20	627996.270	125228.500
2684	89 36 17	21.75	627984.060	125265.750
2685	135 30 04	7.28	627984.210	125287.500
2686	108 29 02	22.17	627979.020	125292.600
2687	101 39 49	12.07	627971.990	125313.630
2688	101 10 36	13.52	627969.550	125325.450
2689	88 41 50	19.80	627966.930	125338.710
2690	93 17 46	13.91	627967.380	125358.500
2691	86 35 44	146.51	627966.580	125372.390
2692	252 02 46	15.44	627975.280	125518.640
2693	89 04 57	26.99	627970.520	125503.950
2694	93 12 24	116.73	627970.960	125530.940
2695	101 58 02	82.03	627964.430	125647.490
2696	113 13 57	130.82	627947.420	125727.740
2697	124 48 14	1.00	627895.850	125847.970
2698	126 37 27	32.67	627895.280	125848.790
2699	117 22 08	48.77	627875.790	125875.010
2700	109 38 34	31.95	627853.370	125918.320
2701	114 10 03	36.88	627842.630	125948.410
2702	121 57 11	89.39	627827.530	125982.060
2703	135 14 42	14.87	627780.220	126057.910
2704	113 20 22	11.21	627769.660	126068.380
2705	138 03 58	11.56	627765.220	126078.670
2706	129 25 32	27.81	627756.620	126086.400
2707	271 41 04	7.82	627738.960	126107.880
2708	127 35 30	39.05	627739.190	126100.060
2709	129 21 24	30.56	627715.370	126131.000
2710	106 33 00	12.88	627695.990	126154.630
2711	152 13 14	12.87	627692.320	126166.980
2712	129 21 26	30.28	627680.930	126172.980
2713	124 57 38	62.79	627661.730	126196.390
2714	68 07 48	18.68	627625.750	126247.850
2715	172 55 37	8.20	627632.710	126265.190
2716	159 15 34	17.45	627624.570	126266.200
2717	109 41 09	56.34	627608.250	126272.380
2718	96 02 34	6.17	627589.270	126325.430
2719	107 25 19	52.77	627588.620	126331.570
2720	108 06 03	53.72	627572.820	126381.920
2721	249 28 10	7.87	627556.130	126432.980
2722	106 27 01	40.36	627553.370	126425.610
2723	107 54 41	156.14	627541.940	126464.320
2724	106 01 47	73.70	627493.920	126612.890
2725	101 59 19	162.04	627473.570	126683.720
2726	103 06 57	76.24	627439.910	126842.230
2727	111 40 45	37.49	627422.630	126916.490
2728	103 18 29	80.15	627408.780	126951.330
2729	102 40 08	71.36	627390.330	127029.330
2730	100 12 19	43.23	627374.680	127098.950
2731	101 28 29	72.94	627367.020	127141.500
2732	117 08 36	10.63	627352.510	127212.980
2733	2 47 33	3.69	627347.660	127222.440
2734	97 27 29	140.14	627351.350	127222.620
2735	117 55 13	16.64	627333.160	127361.570
2736	233 23 29	19.28	627325.370	127376.270
2737	107 13 34	73.00	627313.870	127360.790
2738	198 21 08	2.19	627292.250	127430.520
2739	105 05 54	22.77	627290.170	127429.830
2740	74 30 01	16.24	627284.240	127451.810
2741	119 50 45	29.54	627288.580	127467.460
2742	144 47 12	6.16	627273.880	127493.080
2743	91 08 34	21.05	627268.850	127496.630
2744	91 07 14	12.27	627268.430	127517.680
2745	104 25 53	26.72	627268.190	127529.950
2746	104 25 38	47.24	627261.530	127555.830
2747	122 19 22	42.08	627249.760	127601.580
2748	122 19 12	16.01	627227.260	127637.140
2749	122 10 33	8.19	627218.700	127650.670
2750	122 29 28	52.24	627214.340	127657.600
2751	119 07 55	14.38	627186.280	127701.660
2752	123 21 07	15.52	627179.280	127714.220
2753	132 20 33	10.07	627170.750	127727.180
2754	120 24 57	9.23	627163.970	127734.620
2755	121 06 45	6.60	627159.300	127742.580
2756	122 08 37	14.49	627155.890	127748.230
2757	122 41 16	12.37	627148.180	127760.500
2758	124 05 30	9.49	627141.500	127770.910
2759	124 57 23	15.81	627136.180	127778.770

2760	126 04 58	17.39	627127.120	127791.730
2761	127 15 25	18.95	627116.880	127805.790
2762	128 15 20	18.61	627105.410	127820.870
2763	124 28 37	17.77	627093.890	127835.480
2764	126 53 03	15.93	627083.830	127850.130
2765	129 16 15	46.11	627074.270	127862.870
2766	134 13 40	53.00	627045.080	127898.570
2767	134 12 47	11.85	627008.110	127936.550
2768	139 57 13	55.19	626999.850	127945.040
2769	142 54 53	75.07	626957.600	127980.550
2770	153 47 33	59.44	626897.710	128025.820
2771	153 43 47	7.82	626844.380	128052.070
2772	153 48 02	44.85	626837.370	128055.530
2773	243 00 55	21.38	626797.130	128075.330
2774	258 02 05	36.71	626787.430	128056.280
2775	275 32 11	18.66	626779.820	128020.370
2776	333 46 21	8.35	626781.620	128001.800
2777	333 47 44	7.81	626789.110	127998.110
2778	333 47 33	59.44	626796.120	127994.660
2779	322 54 53	75.07	626849.450	127968.410
2780	319 57 13	55.19	626909.340	127923.140
2781	314 12 47	11.85	626951.590	127887.630
2782	314 13 40	53.00	626959.850	127879.140
2783	306 52 26	28.06	626996.820	127841.160
2784	306 51 19	15.92	627013.660	127818.710
2785	304 29 07	17.79	627023.210	127805.970
2786	308 15 02	18.59	627033.280	127791.310
2787	307 14 19	18.95	627044.790	127776.710
2788	306 05 07	17.39	627056.260	127761.620
2789	304 59 09	15.82	627066.500	127747.570
2790	304 02 30	9.49	627075.570	127734.610
2791	302 41 16	12.37	627080.880	127726.750
2792	304 47 30	1.88	627087.560	127716.340
2793	301 45 01	12.62	627088.630	127714.800
2794	301 04 04	6.61	627095.270	127704.070
2795	300 24 57	9.23	627098.680	127698.410
2796	312 22 51	10.06	627103.350	127690.450
2797	303 19 54	15.52	627110.130	127683.020
2798	299 09 05	14.37	627118.660	127670.050
2799	302 18 48	47.33	627125.660	127657.500
2800	302 10 33	8.19	627150.960	127617.500
2801	302 19 12	16.01	627155.320	127610.570
2802	302 19 02	30.56	627163.880	127597.040
2803	284 25 35	38.81	627180.220	127571.210
2804	284 25 53	26.72	627189.890	127533.620
2805	271 07 14	12.27	627196.550	127507.740
2806	271 08 34	21.05	627196.790	127495.470
2807	324 47 12	6.16	627197.210	127474.420
2808	299 50 45	29.54	627202.240	127470.870
2809	254 30 01	16.24	627216.940	127445.250
2810	285 05 54	22.77	627212.600	127429.600
2811	18 21 08	2.19	627218.530	127407.620
2812	287 13 34	73.00	627220.610	127408.310
2813	53 23 29	19.28	627242.230	127338.580
2814	297 55 13	16.64	627253.730	127354.060
2815	277 01 24	131.01	627261.520	127339.360
2816	182 47 33	3.69	627277.540	127209.330
2817	297 08 36	10.63	627273.850	127209.150
2818	281 28 29	72.94	627278.700	127199.690
2819	280 12 19	43.23	627293.210	127128.210
2820	282 40 08	71.36	627300.870	127085.660
2821	283 18 29	80.15	627316.520	127016.040
2822	291 40 25	37.50	627334.970	126938.040
2823	283 06 11	83.85	627348.820	126903.190
2824	281 59 19	162.04	627367.830	126821.520
2825	286 01 47	73.70	627401.490	126663.010
2826	287 54 33	156.48	627421.840	126592.180
2827	286 27 04	41.84	627469.960	126443.280
2828	69 28 10	7.87	627481.810	126403.150
2829	288 06 03	53.72	627484.570	126410.520
2830	287 25 19	52.77	627501.260	126359.460
2831	276 02 34	6.17	627517.060	126309.110
2832	289 41 09	56.34	627517.710	126302.970
2833	339 15 34	17.45	627536.690	126249.920
2834	352 55 37	8.20	627553.010	126243.740
2835	248 08 15	22.69	627561.150	126242.730
2836	304 57 33	87.52	627552.700	126221.670

2837	309 21 26	30.28	627602.850	126149.940
2838	332 13 14	12.87	627622.050	126126.530
2839	286 33 00	12.88	627633.440	126120.530
2840	309 21 24	30.56	627637.110	126108.180
2841	308 16 01	47.41	627656.490	126084.550
2842	91 41 04	7.82	627685.850	126047.330
2843	309 25 32	27.81	627685.620	126055.150
2844	318 03 58	11.56	627703.280	126033.670
2845	293 20 22	11.21	627711.880	126025.940
2846	314 40 20	14.84	627716.320	126015.650
2847	301 59 29	56.89	627726.750	126005.100
2848	294 10 03	36.88	627756.890	125956.850
2849	289 38 34	31.95	627771.990	125923.200
2850	297 22 16	53.40	627782.730	125893.110
2851	305 47 27	32.61	627807.280	125845.690
2852	304 19 48	0.99	627826.350	125819.240
2853	293 12 03	128.26	627826.910	125818.420
2854	281 56 44	58.51	627877.440	125700.530
2855	273 12 25	116.72	627889.550	125643.290
2856	268 39 27	18.36	627896.080	125526.750
2857	72 02 46	15.44	627895.650	125508.400
2858	266 35 44	146.51	627900.410	125523.090
2859	273 17 46	13.91	627891.710	125376.840
2860	268 41 50	19.80	627892.510	125362.950
2861	281 13 06	13.52	627892.060	125343.160
2862	281 37 01	12.07	627894.690	125329.900
2863	288 29 02	22.17	627897.120	125318.080
2864	315 30 04	7.28	627904.150	125297.050
2865	269 36 17	21.75	627909.340	125291.950
2866	288 09 08	42.98	627909.190	125270.200
2867	266 06 07	40.89	627922.580	125229.360
2868	285 27 48	5.55	627919.800	125188.560
2869	268 42 51	15.15	627921.280	125183.210
2870	279 31 52	61.54	627920.940	125168.060
2871	288 50 24	30.41	627931.130	125107.370
2872	302 17 07	20.59	627940.950	125078.590
2873	290 02 41	32.53	627951.950	125061.180
2874	253 16 54	14.46	627963.100	125030.620
2875	290 54 06	29.68	627958.940	125016.770
2876	290 54 12	30.69	627969.530	124989.040
2877	290 53 53	44.29	627980.480	124960.370
2878	289 34 45	43.39	627996.280	124918.990
2879	308 47 43	7.26	628010.820	124878.110
2880	291 16 33	74.91	628015.370	124872.450
2881	276 53 26	14.25	628042.550	124802.650
2882	296 55 23	10.73	628044.260	124788.500
2883	274 15 07	10.79	628049.120	124778.930
2884	297 57 46	38.13	628049.920	124768.170
2885	294 07 38	28.92	628067.800	124734.490
2886	312 23 24	17.86	628079.620	124708.100
2887	294 58 13	49.82	628091.660	124694.910
2888	293 08 50	145.31	628112.690	124649.750
2889	307 10 24	44.92	628169.810	124516.140
2890	295 37 13	62.93	628196.950	124480.350
2891	310 47 25	58.86	628224.160	124423.610
2892	303 16 00	35.29	628262.610	124379.050
2893	300 49 55	15.69	628281.970	124349.540
2894	304 40 16	7.61	628290.010	124336.070
2895	295 57 56	7.70	628294.340	124329.810
2896	284 47 33	10.10	628297.710	124322.890
2897	286 19 20	17.33	628300.290	124313.120
2898	291 29 25	22.25	628305.160	124296.490
2899	295 40 36	13.27	628313.310	124275.790
2900	295 40 58	17.11	628319.060	124263.830
2901	311 22 57	55.11	628326.470	124248.410
2902	311 08 34	35.00	628362.890	124207.050
2903	316 19 39	58.29	628385.920	124180.690
2904	310 11 36	44.64	628428.080	124140.440
2905	322 53 53	56.35	628456.890	124106.340
2906	327 36 38	86.38	628501.830	124072.350
2907	318 27 27	39.16	628574.770	124026.080
2908	322 50 49	100.42	628604.080	124000.110
2909	328 30 59	61.91	628684.120	123939.460
2910	333 23 06	144.36	628736.910	123907.110
2911	333 43 33	44.91	628865.970	123842.440
2912	343 55 47	41.00	628906.240	123822.560
2913	334 19 52	20.02	628945.640	123811.210

2914	330 40 27	50.51	628963.680	123802.540
2915	333 59 21	5.09	629007.720	123777.800
2916	341 10 11	39.87	629012.290	123775.570
2917	334 04 32	14.80	629050.030	123762.700
2918	331 17 59	15.48	629063.340	123756.230
2919	331 56 18	12.33	629076.920	123748.790
2920	337 20 36	19.29	629087.800	123742.990
2921	331 37 14	38.00	629105.600	123735.560
2922	337 43 39	26.89	629139.030	123717.500
2923	336 31 41	60.83	629163.910	123707.310
2924	336 14 24	232.11	629219.710	123683.080
2925	26 40 45	6.73	629432.150	123589.560
2926	336 25 02	43.49	629438.160	123592.580
2927	334 15 45	50.16	629478.020	123575.180
2928	342 36 07	81.07	629523.200	123553.400
2929	325 45 00	48.83	629600.560	123529.160
2930	333 21 50	68.61	629640.920	123501.680
2931	333 59 37	85.30	629702.250	123470.920
2932	338 50 14	12.49	629778.910	123433.520
2933	327 42 29	81.03	629790.560	123429.010
2934	0 37 18	7.37	629859.060	123385.720
2935	0 32 24	21.21	629866.430	123385.800
2936	320 37 50	4.04	629887.640	123386.000
2937	342 15 37	12.77	629890.760	123383.440
2938	322 24 24	22.82	629902.920	123379.550
2939	322 24 48	9.75	629921.000	123365.630
2940	340 25 46	13.88	629928.730	123359.680
2941	40 52 28	40.49	629941.810	123355.030
2942	6 15 42	54.92	629972.430	123381.530
2943	96 15 14	75.00	630027.020	123387.520
2944	186 15 13	78.31	630018.850	123462.070
2945	189 32 07	15.45	629941.010	123453.540
2946	162 15 37	12.77	629925.770	123450.980
2947	140 37 50	4.04	629913.610	123454.870
2948	180 32 24	21.21	629910.490	123457.430
2949	180 35 04	2.94	629889.280	123457.230
2950	147 42 38	65.91	629886.340	123457.200
2951	158 47 40	12.50	629830.620	123492.410
2952	153 60 59	85.29	629818.970	123496.930
2953	153 21 50	68.61	629742.310	123534.320
2954	145 45 00	48.83	629680.980	123565.080
2955	162 36 07	81.07	629640.620	123592.560
2956	154 15 45	50.16	629563.260	123616.800
2957	156 25 02	43.49	629518.080	123638.580
2958	206 40 45	6.73	629478.220	123655.980
2959	156 06 17	236.75	629472.210	123652.960
2960	156 31 41	60.83	629255.750	123748.860
2961	157 43 39	26.89	629199.950	123773.090
2962	151 37 14	38.00	629175.070	123783.280
2963	157 20 36	19.29	629141.640	123801.340
2964	151 56 18	12.33	629123.840	123808.770
2965	151 17 59	15.48	629112.960	123814.570
2966	154 04 32	14.80	629099.380	123822.010
2967	161 11 59	39.87	629086.070	123828.480
2968	153 56 15	5.10	629048.330	123841.340
2969	150 45 48	53.25	629043.750	123843.580
2970	154 19 52	20.02	628997.280	123869.590
2971	163 55 59	41.00	628979.240	123878.260
2972	153 44 14	44.91	628939.840	123889.620
2973	153 23 06	144.36	628899.570	123909.490
2974	148 29 38	54.36	628770.510	123974.160
2975	142 41 55	100.44	628724.160	124002.570
2976	138 27 27	39.16	628644.260	124063.440
2977	147 36 18	86.38	628614.950	124089.410
2978	142 54 22	56.34	628542.010	124135.690
2979	128 44 08	44.78	628497.070	124169.670
2980	136 19 50	36.84	628469.050	124204.600
2981	131 08 34	35.00	628442.400	124230.040
2982	131 22 57	55.11	628419.370	124256.400
2983	310 36 04	0.46	628388.580	124291.350
Площадь	(кв.м) =	456083.68	0.000	0.000
2984	170 13 32	26.27	631892.560	122034.090
2985	133 30 40	10.34	631866.670	122038.550
2986	177 18 18	23.40	631859.550	122046.050
2987	168 08 46	49.17	631836.180	122047.150
2988	169 24 05	87.97	631788.060	122057.250
2989	162 44 11	40.06	631701.590	122073.430

2990	154 56 50	20.33	631663.330	122085.320
2991	147 15 53	4.33	631644.910	122093.930
2992	160 25 14	11.88	631641.270	122096.270
2993	160 43 37	11.03	631630.080	122100.250
2994	159 31 41	15.13	631619.670	122103.890
2995	159 33 23	22.02	631605.500	122109.180
2996	161 36 57	10.58	631584.870	122116.870
2997	157 34 22	35.20	631574.830	122120.210
2998	152 28 14	43.31	631542.290	122133.640
2999	152 22 39	18.42	631503.880	122153.660
3000	155 47 12	28.55	631487.560	122162.200
3001	162 05 14	24.97	631461.520	122173.910
3002	172 24 46	15.22	631437.760	122181.590
3003	176 20 58	11.41	631422.670	122183.600
3004	150 03 46	8.14	631411.280	122184.330
3005	150 00 28	58.35	631404.230	122188.390
3006	148 04 41	67.59	631353.690	122217.560
3007	142 05 30	16.67	631296.320	122253.300
3008	147 41 08	63.30	631283.170	122263.540
3009	146 10 06	70.79	631229.670	122297.380
3010	146 26 38	35.53	631170.870	122336.790
3011	156 56 07	28.05	631141.260	122356.430
3012	121 15 34	8.31	631115.450	122367.420
3013	122 46 15	36.49	631111.140	122374.520
3014	128 12 06	7.23	631091.390	122405.200
3015	140 38 21	11.87	631086.920	122410.880
3016	143 27 36	72.58	631077.740	122418.410
3017	141 00 55	52.90	631019.430	122461.620
3018	133 58 08	18.08	630978.310	122494.900
3019	88 44 25	13.19	630965.760	122507.910
3020	132 23 22	18.63	630966.050	122521.100
3021	162 50 23	4.41	630953.490	122534.860
3022	118 08 57	22.40	630949.280	122536.160
3023	118 07 23	18.58	630938.720	122555.910
3024	123 36 41	26.28	630929.960	122572.300
3025	128 42 08	16.82	630915.410	122594.190
3026	146 19 39	44.89	630904.890	122607.320
3027	148 27 57	24.44	630867.530	122632.210
3028	126 50 16	93.09	630846.700	122645.000
3029	220 30 36	44.98	630790.890	122719.500
3030	226 33 18	6.25	630756.690	122690.280
3031	236 28 57	17.32	630752.390	122685.740
3032	263 54 09	11.20	630742.820	122671.300
3033	306 50 43	75.13	630741.630	122660.160
3034	328 25 45	24.45	630786.680	122600.040
3035	328 27 04	40.98	630807.510	122587.240
3036	308 42 08	16.82	630842.430	122565.800
3037	303 36 41	26.28	630852.950	122552.670
3038	298 07 23	18.58	630867.500	122530.780
3039	298 07 28	31.71	630876.260	122514.390
3040	342 49 16	7.21	630891.210	122486.420
3041	312 23 22	18.63	630898.100	122484.290
3042	270 43 10	12.74	630910.660	122470.530
3043	312 01 12	2.58	630910.820	122457.790
3044	313 57 20	26.77	630912.550	122455.870
3045	321 00 55	52.90	630931.130	122436.600
3046	323 27 36	72.58	630972.250	122403.320
3047	320 38 21	11.87	631030.560	122360.110
3048	308 12 06	7.23	631039.740	122352.580
3049	302 46 15	36.49	631044.210	122346.900
3050	301 15 34	8.31	631063.960	122316.220
3051	336 17 57	27.99	631068.270	122309.120
3052	326 27 25	44.25	631093.900	122297.860
3053	326 10 06	70.79	631130.780	122273.410
3054	327 41 08	63.30	631189.580	122234.000
3055	322 05 30	16.67	631243.080	122200.160
3056	328 04 41	67.59	631256.230	122189.920
3057	330 00 28	58.35	631313.600	122154.180
3058	330 03 46	8.14	631364.140	122125.010
3059	356 20 58	11.41	631371.190	122120.950
3060	352 24 46	15.22	631382.580	122120.220
3061	342 03 56	24.97	631397.670	122118.210
3062	335 47 49	29.51	631421.430	122110.520
3063	332 22 20	30.38	631448.350	122098.420
3064	332 28 14	43.31	631475.270	122084.330
3065	337 34 22	35.20	631513.680	122064.310
3066	341 39 02	10.58	631546.220	122050.880

3067	339 31 56	22.02	631556.260	122047.550
3068	339 31 41	15.13	631576.890	122039.850
3069	340 43 37	11.03	631591.060	122034.560
3070	340 28 58	11.87	631601.470	122030.920
3071	327 09 12	4.33	631612.660	122026.950
3072	334 56 50	20.33	631616.300	122024.600
3073	342 44 11	40.06	631634.720	122015.990
3074	348 34 11	87.95	631672.980	122004.100
3075	348 09 09	62.93	631759.190	121986.670
3076	357 18 18	23.40	631820.780	121973.750
3077	313 30 40	10.34	631844.150	121972.650
3078	350 31 27	34.93	631851.270	121965.150
3079	346 20 44	45.12	631885.720	121959.400
3080	354 46 20	68.60	631929.560	121948.750
3081	90 22 48	75.35	631997.870	121942.500
3082	174 45 41	61.23	631997.370	122017.850
3083	166 20 44	45.12	631936.400	122023.440
3084	116 03 17	55.73	632299.630	121558.330
3085	115 29 49	35.03	632275.150	121608.400
3086	119 19 10	16.38	632260.070	121640.020
3087	126 59 52	29.56	632252.050	121654.300
3088	131 00 46	38.04	632234.260	121677.910
3089	137 05 12	56.12	632209.300	121706.610
3090	141 43 52	40.72	632168.200	121744.820
3091	146 43 58	50.07	632136.230	121770.040
3092	152 36 55	58.46	632094.370	121797.520
3093	157 42 56	22.47	632042.460	121824.410
3094	175 38 56	4.61	632021.670	121832.930
3095	166 34 32	15.89	632017.070	121833.280
3096	177 05 32	3.15	632001.610	121836.970
3097	90 17 09	50.10	631998.460	121837.130
568	356 52 26	10.64	631998.210	121887.230
3098	346 34 53	16.42	632008.830	121886.650
3099	355 41 56	8.53	632024.800	121882.840
3100	337 42 21	32.61	632033.310	121882.200
3101	332 37 00	63.27	632063.480	121869.830
3102	326 42 46	54.83	632119.660	121840.730
3103	321 44 04	44.92	632165.490	121810.640
3104	317 05 09	60.80	632200.760	121782.820
3105	311 00 19	42.43	632245.290	121741.420
3106	307 01 09	36.06	632273.130	121709.400
3107	296 08 54	11.69	632294.840	121680.610
3108	295 29 49	35.03	632299.990	121670.120
3109	296 03 33	55.72	632315.070	121638.500
3110	298 19 53	125.92	632339.550	121588.440
3111	291 52 47	54.26	632399.310	121477.600
3112	286 45 35	9.95	632419.530	121427.250
3113	304 23 38	5.42	632422.400	121417.720
3114	319 49 58	14.74	632425.460	121413.250
3115	295 11 24	5.59	632436.720	121403.740
3116	290 38 30	42.95	632439.100	121398.680
3117	295 46 38	8.78	632454.240	121358.490
3118	299 43 30	50.30	632458.060	121350.580
3119	290 48 56	13.17	632483.000	121306.900
3120	309 18 32	65.46	632487.680	121294.590
3121	303 40 32	11.09	632529.150	121243.940
3122	310 58 10	19.92	632535.300	121234.710
3123	316 43 59	29.27	632548.360	121219.670
3124	315 04 47	30.45	632569.670	121199.600
3125	324 59 55	35.51	632591.230	121178.100
3126	335 22 45	69.99	632620.320	121157.730
3127	238 36 45	50.32	632683.950	121128.570
3128	155 19 18	10.73	632657.740	121085.610
3129	155 24 51	57.88	632647.990	121090.090
3130	144 60 58	44.39	632595.360	121114.170
3131	135 05 59	34.08	632559.000	121139.630
3132	136 43 17	31.07	632534.870	121163.690
3133	130 57 46	25.61	632512.250	121184.990
3134	123 41 24	11.83	632495.460	121204.330
3135	129 18 23	71.13	632488.900	121214.170
3136	110 49 04	17.42	632443.840	121269.210
3137	119 43 27	48.12	632437.650	121285.490
3138	115 48 05	12.75	632413.790	121327.280
3139	110 38 26	45.19	632408.240	121338.760
3140	136 22 37	21.48	632392.310	121381.050
3141	106 44 11	11.74	632376.760	121395.870
3142	72 04 19	0.36	632373.380	121407.110

3143	109 24 58	42.45	632373.490	121407.450
3144	118 19 53	125.92	632359.390	121447.490
3084	118 19 53	0.00	632299.630	121558.330
3145	307 41 24	61.19	632771.260	121863.790
3146	282 22 36	65.41	632808.670	121815.370
3147	264 08 47	51.87	632822.690	121751.480
3148	254 06 15	44.25	632817.400	121699.880
3149	238 52 09	78.82	632805.280	121657.320
3150	327 12 27	3.01	632764.530	121589.850
3151	321 55 23	48.34	632767.060	121588.220
3152	3 42 29	14.38	632805.110	121558.410
3153	310 49 53	19.16	632819.460	121559.340
3154	327 34 56	50.83	632831.990	121544.840
3155	237 30 18	50.00	632874.900	121517.590
3156	147 35 02	58.13	632848.040	121475.420
3157	130 49 37	1.65	632798.970	121506.580
3158	183 43 47	8.61	632797.890	121507.830
3159	141 55 02	65.11	632789.300	121507.270
3160	147 14 36	14.47	632738.050	121547.430
3161	147 15 25	27.01	632725.880	121555.260
3162	86 14 31	16.94	632703.160	121569.870
3163	58 52 39	105.93	632704.270	121586.770
3164	74 05 41	33.17	632759.020	121677.450
3165	84 09 07	39.46	632768.110	121709.350
3166	102 22 16	46.16	632772.130	121748.600
3167	127 41 34	42.75	632762.240	121793.690
3168	144 04 36	39.22	632736.100	121827.520
3169	168 39 19	38.99	632704.340	121850.530
3170	182 18 17	35.56	632666.110	121858.200
3171	194 47 43	42.29	632630.580	121856.770
3172	197 53 30	100.06	632589.690	121845.970
3173	185 07 57	18.50	632494.470	121815.230
3174	138 51 58	10.64	632476.040	121813.580

3175	134 37 23	2.15	632468.030	121820.580
3176	161 44 42	133.79	632466.520	121822.110
3177	307 12 51	2.66	632339.460	121864.020
3178	156 05 42	2.02	632341.070	121861.900
3179	156 21 13	89.41	632339.220	121862.720
3180	162 12 24	52.23	632257.320	121898.580
3181	166 04 52	41.36	632207.590	121914.540
3182	146 16 34	18.95	632167.440	121924.490
3183	169 42 28	44.05	632151.680	121935.010
3184	189 52 10	59.68	632108.340	121942.880
3185	169 02 17	51.01	632049.540	121932.650
3186	174 36 38	1.60	631999.460	121942.350
3081	90 22 34	50.24	631997.870	121942.500
3187	354 42 48	9.01	631997.540	121992.740
3188	349 02 51	44.32	632006.510	121991.910
3189	9 51 37	59.39	632050.020	121983.490
3190	349 42 32	63.31	632108.530	121993.660
3191	326 16 16	20.58	632170.820	121982.350
3192	346 05 35	34.33	632187.940	121970.920
3193	342 12 12	56.47	632221.260	121962.670
3194	336 21 18	75.67	632275.030	121945.410
3195	341 44 40	154.47	632344.350	121915.060
3196	17 53 33	88.86	632491.050	121866.670
3197	14 47 29	49.12	632575.610	121893.970
3198	2 18 13	47.02	632623.100	121906.510
3199	348 39 13	55.86	632670.080	121908.400
3200	324 04 47	57.31	632724.850	121897.410
3145	324 04 47	0.00	632771.260	121863.790
3201	148 43 50	12.54	632620.070	121427.260
3202	189 30 43	7.56	632609.350	121433.770
3203	27 52 19	16.47	632601.890	121432.520
3204	241 45 32	5.20	632616.450	121440.220
3205	328 52 14	10.68	632613.990	121435.640

3206	43 04 32	22.11	632623.130	121430.120
3207	154 24 41	0.79	632639.280	121445.220
3208	146 44 39	6.22	632638.570	121445.560
3209	141 43 49	1.15	632633.370	121448.970
3210	29 41 33	6.80	632632.470	121449.680
3211	324 27 44	3.87	632638.380	121453.050
3212	341 49 15	150.13	632641.530	121450.800
3213	37 26 15	43.79	632784.170	121403.960
3214	327 20 20	0.46	632818.940	121430.580
3215	237 31 59	88.78	632819.330	121430.330
3216	161 49 07	120.76	632771.650	121355.440
3217	232 46 42	5.54	632656.920	121393.120
3218	248 14 55	21.16	632653.570	121388.710
3219	272 20 23	43.36	632645.730	121369.060
3220	285 13 59	74.18	632647.500	121325.740
3221	234 52 20	5.20	632666.970	121254.160
3222	320 51 50	39.66	632663.980	121249.910
3223	328 28 11	43.71	632694.740	121224.880
3224	236 08 41	50.05	632732.000	121202.020
3225	148 27 51	45.01	632704.120	121160.460
3226	140 52 13	65.13	632665.760	121184.000
3227	135 24 35	24.71	632615.240	121225.100
3228	54 54 50	25.96	632597.640	121242.450
3229	105 13 03	56.35	632612.560	121263.690
3230	92 20 02	59.67	632597.770	121318.060
3231	68 15 16	36.09	632595.340	121377.680
3232	155 27 44	3.03	632608.710	121411.200
3233	65 22 09	3.05	632605.950	121412.460
3234	335 33 21	3.02	632607.220	121415.230
3235	52 44 43	16.68	632609.970	121413.980
3201	52 44 43	0.00	632620.070	121427.260
3236	254 31 20	38.37	632478.840	121710.980
3237	153 44 42	294.08	632468.600	121674.000

3238	321 28 34	38.12	632204.860	121804.090
3239	317 06 03	35.68	632234.680	121780.350
3240	311 53 19	42.34	632260.820	121756.060
3241	309 28 33	29.38	632289.090	121724.540
3242	302 49 11	39.82	632307.770	121701.860
3243	300 39 53	35.84	632329.350	121668.400
3244	298 58 45	197.15	632347.630	121637.570
3245	295 39 47	51.15	632443.150	121465.100
3246	306 55 16	40.25	632465.300	121419.000
3247	72 47 56	35.54	632489.480	121386.820
3248	58 12 53	82.19	632499.990	121420.770
3249	329 58 30	32.76	632543.280	121490.630
3250	52 26 28	46.57	632571.640	121474.240
3251	79 36 40	35.38	632600.030	121511.160
3252	95 58 34	25.74	632606.410	121545.960
3253	105 59 23	35.36	632603.730	121571.560
3254	121 28 09	46.45	632593.990	121605.550
3255	135 26 27	36.74	632569.740	121645.170
3256	148 15 45	76.10	632543.560	121670.950
3257	254 30 36	32.13	632509.240	121633.390
3258	153 44 43	117.23	632500.660	121602.430
3259	298 58 52	185.42	632395.520	121654.290
3260	58 12 39	77.75	632485.360	121492.090
3261	329 58 27	32.89	632526.320	121558.180
3262	79 38 16	6.28	632554.800	121541.720
3263	95 57 06	14.18	632555.930	121547.900
3264	105 59 27	24.18	632554.460	121562.000
3265	121 28 35	33.53	632547.800	121585.240
3266	135 26 15	25.00	632530.290	121613.840
3267	148 11 08	3.81	632512.480	121631.380

УСЛОВНЫЕ ОБОЗНАЧЕНИЯ

- устанавливаемые границы зоны планируемого размещения объекта федерального значения автомобильной дороги Р-255 «Сибирь» Новосибирск - Кемерово - Красноярск - Иркутск км 852+000 - км 878+000, Красноярский край
- границы населенных пунктов
- границы муниципальных образований
- границы кадастровых кварталов
- границы земельных участков, учтенных в ЕГРН, в том числе границы земельных участков, на которых расположены сети инженерно-технического обеспечения линии электропередачи, линии связи, трубопроводы, автомобильные дороги
- 1 — обозначение и номер характерной точки границ образуемых земельных участков
- ось автомобильной дороги федерального значения Р -255 «Сибирь»

Вознесенский сельсовет — подпись наименования муниципального образования

24:04:0107001 — номер кадастрового квартала

:314 — кадастровый номер существующего земельного участка, учтенного в ЕГРН, расположенного в границах соответствующего кадастрового квартала

существующие улицы, проезды

СУЩЕСТВУЮЩИЕ СОХРАНЯЕМЫЕ ОБЪЕКТЫ ИНЖЕНЕРНОЙ ИНФРАСТРУКТУРЫ

- существующие линии электропередачи 6 кВ, 10 кВ
- существующий кабель связи
- существующая линия электропередачи 0,4 кВ
- существующий трубопровод
- трансформаторная подстанция

- водопропускные трубы
- конструктивные элементы автомобильной дороги федерального значения Р-255 «Сибирь»
- придорожная полоса автомобильной дороги федерального значения

ГПОР — границы подсчета объемов работ

Красноярский край Манское лесничество — подпись наименования лесничества

- границы земельных участков, учтенных в ЕГРН, полностью включенных в границы размещения автомобильной дороги федерального значения
- границы земельных участков, учтенных в ЕГРН, предоставленных на праве постоянного бессрочного пользования ФКУ «Федеральное управление автомобильных дорог «Енисей» Федерального дорожного агентства» (существующий отвод)

24:04:0000000:11133(1) — кадастровый номер земельного участка, учтенного в ЕГРН, полностью включенного в границы размещения автомобильной дороги федерального значения (с указанием номера контура)

24:04:0000000:215 — кадастровый номер земельного участка, учтенного в ЕГРН, предоставленного на пра постоянного бессрочного пользования ФКУ «Федеральное управление автомобильн «Енисей» Федерального дорожного агентства» (существующий отвод)

Красноярский край
Березовский район
Вознесенский сельсовет

МО п. Березовка

:18
езп24:04:0000000:11

Красноярский край
Маганское лесничество

24:04:0101002:ЗУ23
34331кв.м

п. Березовка

Красноярск

ГПОР

Схема совмещения листов

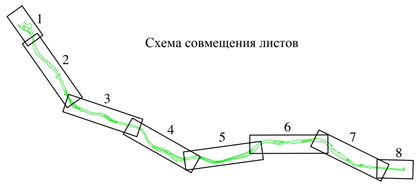

						480-125/19-2020-ПМ	
						Документация по планировке территории: «Участка автомобильной дороги Р-255 «Сибирь» Новосибирск - Кемерово - Красноярск - Иркутск км 852+000 - км 878+000 в Красноярском крае»	
Изм.	Кол.уч.	Лист	№ док.	Подпись	Дата		
Разраб.		Шкурков				Основная (утверждаемая) часть проекта межевания территории	Стадия: П; Лист: 1; Листов: 8
Проверил		Кабирова					
Глав.спец		Аболонков					
Н.контроль		Маслова				Чертеж межевания территории. Чертеж материалов по обоснованию, М 1:2000	РОСИНСТАЛЛ ПРОЕКТ
ГИП		Казаков					

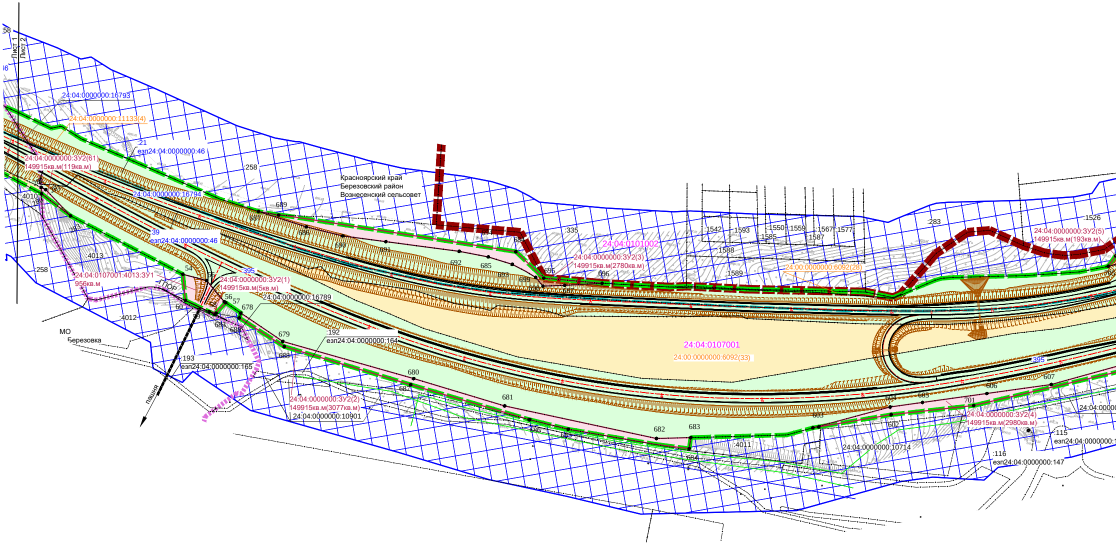

Лист 1
Лист 2
24:04:0000000:16793
24:04:0000000:11133(4)
:21
езп24:04:0000000:46
24:04:0000000:ЗУ2(61)
149915кв.м(119кв.м)
:4010
:258
24:04:0000000:16794
:39
езп24:04:0000000:46
:4013
:258
24:04:0107001:4013:ЗУ1
956кв.м
ГПОР
:395
24:04:0000000:ЗУ2(1)
149915кв.м(5кв.м)
24:04:0000000:16789
:4012
МО
Березовка
:193
езп24:04:0000000:165
пашня
:192
езп24:04:0000000:164
24:04:0000000:ЗУ2(2)
149915кв.м(3077кв.м)
24:04:0000000:10901
Красноярский край
Березовский район
Вознесенский сельсовет
:335
24:04:0101002
24:04:0000000:ЗУ2(3)
149915кв.м(2780кв.м)
:1542
:1593
:1550
:1559
:1567
:1577
:1585
:1587
:1588
:1589
24:00:0000000:6092(28)
:283
:1526
24:04:0000000:ЗУ2(5)
149915кв.м(193кв.м)
24:04:0107001
24:00:0000000:6092(33)
:395
:4011
24:04:0000000:10714
24:04:0000000:ЗУ2(4)
149915кв.м(2980кв.м)
:115
езп24:04:0000000:1
:116
езп24:04:0000000:147
24:04:00000
54
55
56
57
58
59
60
678
679
680
681
682
683
684
685
686
687
688
689
690
691
692
693
694
695
696
697
698
699
602
603
604
605
606
607
701

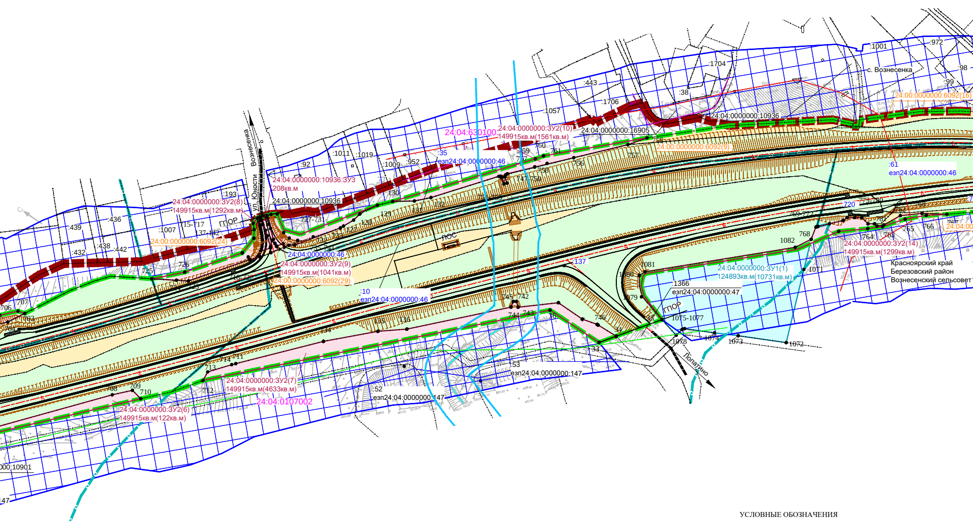
с. Вознесенка
ул. Юности
Вознесенка
Лопатино
ГПОР
ЛОС
24:04:630100
24:04:0107002
24:04:0000000:ЗУ2(10)
149915кв.м(1561кв.м)
24:04:0000000:16905
24:04:0000000:10936
24:04:0000000:10936:ЗУ3
208кв.м
24:04:0000000:ЗУ2(8)
149915кв.м(1292кв.м)
24:04:0000000:ЗУ2(9)
149915кв.м(1041кв.м)
24:04:0000000:ЗУ2(7)
149915кв.м(4633кв.м)
24:04:0000000:ЗУ2(6)
149915кв.м(122кв.м)
24:04:0000000:ЗУ2(14)
149915кв.м(1299кв.м)
24:04:0000000:ЗУ1(1)
124893кв.м(10731кв.м)
24:00:0000000:6092(24)
24:00:0000000:6092(29)
24:00:0000000:6092(9)
24:00:0000000:6092(16)
24:04:0000000:46
:35
езп24:04:0000000:46
:10
езп24:04:0000000:46
:61
езп24:04:0000000:46
:1366
езп24:04:0000000:47
:53
езп24:04:0000000:147
:52
езп24:04:0000000:147
:137
:720
Красноярский край
Березовский район
Вознесенский сельсовет
:1001
:972
:98
:99
:1704
:443
:38
:1706
:1057
:92
:1011
:1019
:1009
:952
:193
:439
:436
:1007
:432
:438
:442
715-717
137-142
727-731
747-750
773-780
769-772
1075-1077
1082
1081
1080
1079
1078
1074
1073
1072
1071
768
764
763
765
766
762
781
757
756
758
759
760
761
745
742
744
743
746
36
34
33
135
136
134
130
131
132
129
128
127
725
726
706
707
703
704
708
709
710
711
712
713
714
000:10901
147

УСЛОВНЫЕ ОБОЗНАЧЕНИЯ

🟩	устанавливаемые границы зоны планируемого размещения объект федерального значения автомобильной дороги Р-255 «Сибирь» Новосибирск - Кемерово - Красноярск - Иркутск км 852+000 - км 878+000, Красноярский край
🟥	границы населенных пунктов
🟪	границы муниципальных образований
🟦	границы кадастровых кварталов
▭	границы земельных участков, учтенных в ЕГРН, в том числе гран земельных участков, на которых расположены сети инженерно-технического обеспечения линии электропередачи, ли связи, трубопроводы, автомобильные дороги
○1	обозначение и номер характерной точки границ образуемых земельных участков
—	ось автомобильной дороги федерального значения Р-255 «Сибирь»

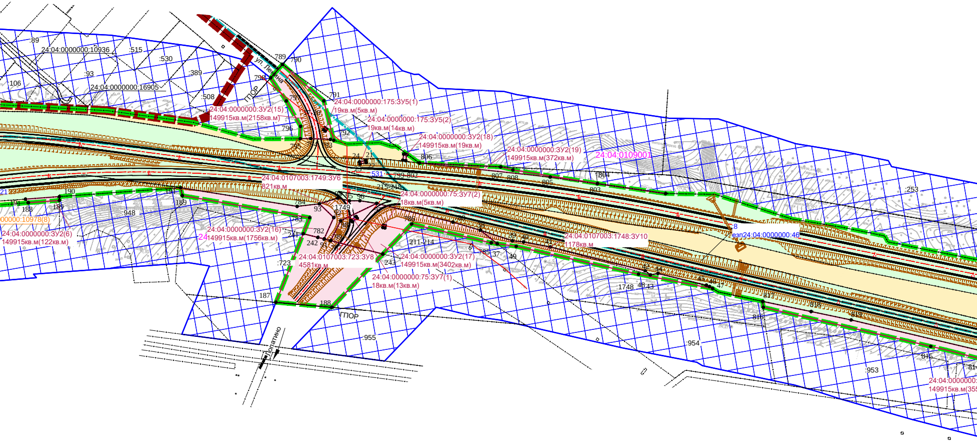
:89
24:04:0000000:10936
:515
:530
:93
:389
:106
24:04:0000000:16905
:508
ГПОР
ул. Ленина
789
790
798
797
791
796
795
794
793
792
24:04:0000000:3У2(15)
149915кв.м(2158кв.м)
24:04:0000000:175:3У5(1)
19кв.м(5кв.м)
24:04:0000000:175:3У5(2)
19кв.м(14кв.м)
24:04:0000000:3У2(18)
149915кв.м(19кв.м)
24:04:0000000:3У2(19)
149915кв.м(372кв.м)
24:04:0109001
806
24
21
23
22
:531
799-802
807
808
805
:804
803
:253
24:04:0107003:1749:3У6
821кв.м
215-218
24:04:0000000:75:3У7(2)
18кв.м(5кв.м)
:8
езп24:04:0000000:46
190
191
188
189
:948
000000:10978(8)
24:04:0000000:3У2(6)
149915кв.м(122кв.м)
784
93
94
95
96
:1749
92
783
782
241
242
91
99
787
24:04:0000000:3У2(16)
149915кв.м(1756кв.м)
786
788
36
39
40
41
24:04:0107003:1748:3У10
1178кв.м
211-214
785
37
49
24:04:0107003:723:3У8
4581кв.м
:723
243
24:04:0000000:3У2(17)
149915кв.м(3402кв.м)
24:04:0000000:75:3У7(1)
18кв.м(13кв.м)
42
44
:1748
48
43
45
46
47
817
818
819
816
187
188
ГПОР
Лопатино
:955
:954
815
:953
24:04:0000000:
149915кв.м(355

Вознесенский сельсовет	подпись наименования муниципального образования
24:04:0107001	номер кадастрового квартала
:314	кадастровый номер существующего земельного участка, учтенного в ЕГРН, расположенного в границах соответствующего кадастрового квартала
▬▬▬	существующие улицы, проезды
🟦	земли, покрытые поверхностными водами
┅┅┅	береговая полоса водного объекта
═══	водопропускные трубы
▥	конструктивные элементы автомобильной дороги федерального значения Р-255 «Сибирь»
⊠	придорожная полоса автомобильной дороги федерального значения
ГПОР	границы подсчета объемов работ
Красноярский край Манское лесничество	подпись наименования лесничества
24:04:0000000:215	кадастровый номер земельного участка, учтенного в ЕГРН, предоставленного на праве постоянного бессрочного пользования ФКУ «Федеральное управление автомобильных дорог «Енисей» Федерального дорожного агентства» (существующий отвод)

СУЩЕСТВУЮЩИЕ СОХРАНЯЕМЫЕ ОБЪЕКТЫ ИНЖЕНЕРНОЙ ИНФРАСТРУКТУРЫ

──	существующие линии электропередачи 6 кВ, 10 кВ
──	существующий кабель связи
──	существующая линия электропередачи 0,4 кВ
──	существующий трубопровод
──	существующая линия электропередачи 110 кВ
◇	трансформаторная подстанция

ПРОЕКТИРУЕМЫЕ ОБЪЕКТЫ ИНЖЕНЕРНОЙ ИНФРАСТРУКТУРЫ

─•─•─	проектируемая линия связи
▦	границы публичного сервитута, предназначенного для переустройства линии связи

🟥	границы образуемых земельных участков, предназначенных для размещения автомобильной дороги федерального значения (постоянный отвод)
🟦	границы образуемых земельных участков, предназначенных для размещения автомобильной дороги федерального значения (временный отвод)
🟨	границы земельных участков, учтенных в ЕГРН, полностью включенных в границы размещения автомобильной дороги федерального значения
🟩	границы земельных участков, учтенных в ЕГРН, предоставленных на праве постоянного бессрочного пользования ФКУ «Федеральное управление автомобильных дорог «Енисей» Федерального дорожного агентства» (существующий отвод)
24:04:0107001:4013:3У1 956кв.м	условный номер образуемого земельного участка постоянного отвода, состоящего из одного контура площадь образуемого земельного участка постоянного отвода
24:04:0000000:3У2(1) 29506кв.м(5кв.м)	условный номер образуемого земельного участка постоянного отвода, (с указанием номера контура) площадь образуемого земельного участка постоянного отвода (с указанием площади контура)
24:24:0101001:3У3 11кв.м	условный номер образуемого земельного участка временного отвода, состоящего из одного контура площадь образуемого земельного участка временного отвода
24:04:0000000:3У1(1) 127639кв.м(11201кв.м)	условный номер образуемого земельного участка временного отвода, (с указанием номера контура) площадь образуемого земельного участка временного отвода (с указанием площади контура)
24:04:0000000:11133(1)	кадастровый номер земельного участка, учтенного в ЕГРН, полностью включенного в границы размещения автомобильной дороги федерального значения (с указанием номера контура)

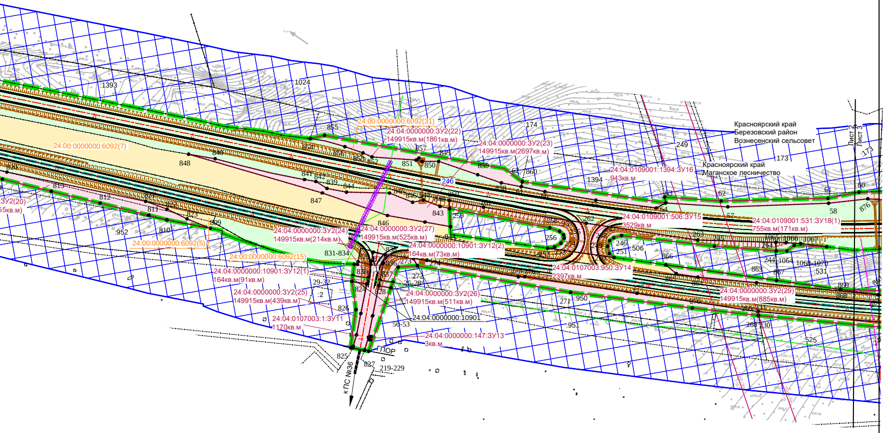
:1393
:1024
24:00:0000000:6092(7)
24:00:0000000:6092(31)
24:04:0000000:ЗУ2(22)
149915кв.м(1861кв.м)
24:04:0000000:ЗУ2(23)
149915кв.м(2697кв.м)
:174
:246
:1394
24:04:0109001:1394:ЗУ16
943кв.м
:249
:173
Красноярский край
Березовский район
Вознесенский сельсовет
Красноярский край
Маганское лесничество
Лист 2
Лист 3
24:04:0109001:506:ЗУ15
3529кв.м
24:04:0109001:531:ЗУ18(1)
755кв.м(171кв.м)
:ЗУ2(20)
55кв.м)
24:04:0000000:ЗУ2(24)
149915кв.м(214кв.м)
24:04:0000000:ЗУ2(27)
149915кв.м(525кв.м)
24:00:0000000:6092(5)
24:00:0000000:6092(15)
24:04:0000000:10901:ЗУ12(2)
164кв.м(73кв.м)
24:04:0000000:10901:ЗУ12(1)
164кв.м(91кв.м)
24:04:0107003:950:ЗУ14
2397кв.м
24:04:0000000:ЗУ2(25)
149915кв.м(439кв.м)
24:04:0000000:ЗУ2(26)
149915кв.м(511кв.м)
24:04:0000000:ЗУ2(29)
149915кв.м(885кв.м)
24:04:0107003:1:ЗУ11
1170кв.м
24:04:0000000:10901
24:04:0000000:147:ЗУ13
3кв.м
:952
:950
:951
:506
:531
:525
:2
:1
29-32
25-28
50-53
831-834
219-229
1068-1070
ГПОР
к ПС №36
855
854
856
853
852
857
851
850
849
859
62
860
858
61
66
848
840
841
842
839
844
845
846
847
843
260
259
261
258
257
256
255
254
253
252
262
247
248
249
246
251
250
263
245
1065
1066
1067
264
244
1064
866
865
864
863
867
869
868
63
64
65
57
58
60
876
820
813
812
821
822
811
823
810
809
829
835
836
830
837
824
828
826
825
827
273
274
272
271
275
276
277
270
269
231
268
230

Схема совмещения листов

						480-125/19-2020-ПМ		
						Документация по планировке территории: «Участка автомобильной дороги Р-255 «Сибирь» Новосибирск - Кемерово - Красноярск - Иркутск км 852+000 - км 878+000 в Красноярском крае»		
Изм.	Кол.уч.	Лист	№ док.	Подпись	Дата			
Разраб.		Шкурков				Основная (утверждаемая) часть проекта межевания территории	Стадия	Лист	Листов
Проверил		Кабирова					П	2	8
Глав.спец		Аболонков							
						Чертеж межевания территории. Чертеж материалов по обоснованию, М 1:2000	РОСИНСТАЛ ПРОЕКТ		
Н.контроль		Маслова							
ГИП		Казаков							

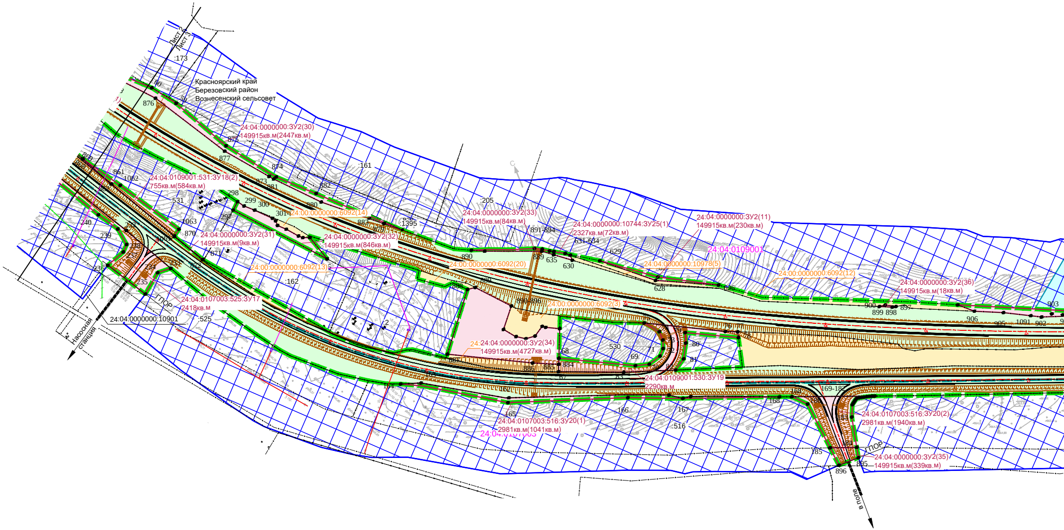
Лист 2
Лист 3
:173
Красноярский край
Березовский район
Вознесенский сельсовет
24:04:0000000:ЗУ2(30)
149915кв.м(2447кв.м)
24:04:0109001:531:ЗУ18(2)
755кв.м(584кв.м)
:531
:161
:205
24:00:0000000:6092(14)
24:04:0000000:ЗУ2(31)
149915кв.м(9кв.м)
24:04:0000000:ЗУ2(32)
149915кв.м(846кв.м)
24:04:0000000:ЗУ2(33)
149915кв.м(84кв.м)
24:04:0000000:10744:ЗУ25(1)
2327кв.м(72кв.м)
24:04:0000000:ЗУ2(11)
149915кв.м(230кв.м)
24:04:0109001
24:04:0000000:10978(5)
24:00:0000000:6092(13)
24:00:0000000:6092(20)
24:00:0000000:6092(12)
24:04:0000000:ЗУ2(36)
149915кв.м(18кв.м)
24:00:0000000:6092(3)
:162
24:04:0107003:525:ЗУ17
2418кв.м
ГПОР
24:04:0000000:10901
:525
Насосная станция
24:04:0000000:ЗУ2(34)
149915кв.м(4727кв.м)
:530
24:04:0109001:530:ЗУ19
2290кв.м
24:04:0107003:516:ЗУ20(1)
2981кв.м(1041кв.м)
24:04:0107003
:516
24:04:0107003:516:ЗУ20(2)
2981кв.м(1940кв.м)
ГПОР
24:04:0000000:ЗУ2(35)
149915кв.м(339кв.м)
в поле
:1395
:2
С
876
875
877
874
873
881
882
880
883
879
861
1062
1063
870
871
872
1060
298
299
300
301
297
240
239
236
235
234
233
232
238
890
889
891-894
635
630
631-634
629
628
626
888
886
887
885
884
895
896
68
69
67
71
72
73
80
81
82
83
164
165
162
163
166
167
168
169
169-182
183
184
185
900
899
898
897
906
905
1091
902
903

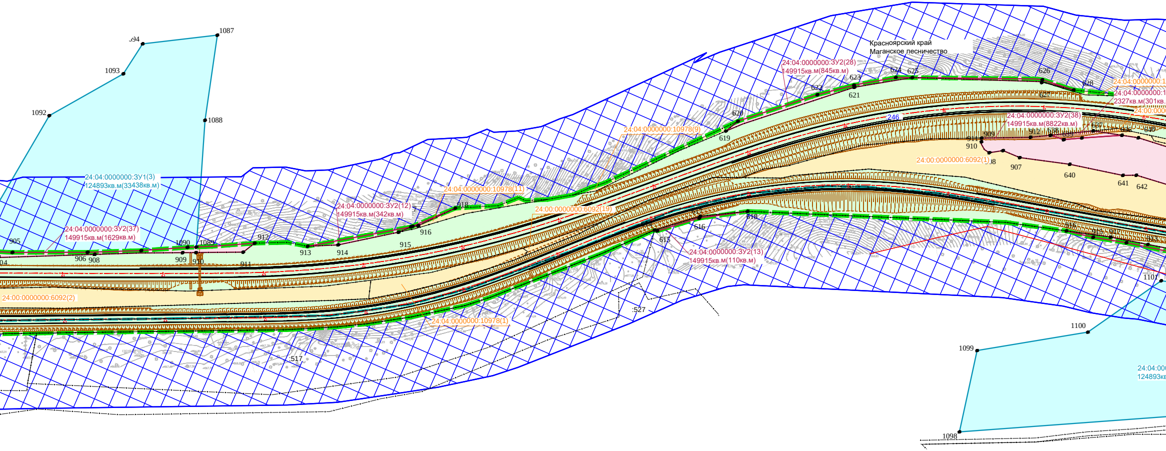
1087
094
1093
1092
1088
24:04:0000000:ЗУ1(3)
124893кв.м(33438кв.м)
24:04:0000000:ЗУ2(37)
149915кв.м(1629кв.м)
905
04
906
908
1090
1089
909
910
911
912
913
914
915
916
918
24:04:0000000:ЗУ2(12)
149915кв.м(342кв.м)
24:04:0000000:10978(11)
24:00:0000000:6092(19)
24:00:0000000:6092(2)
24:04:0000000:10978(1)
24:04:0000000:10978(9)
:517
:527
619
620
621
622
623
624
625
626
627
628
24:04:0000000:ЗУ2(28)
149915кв.м(845кв.м)
Красноярский край
Маганское лесничество
:246
24:04:0000000:ЗУ2(38)
149915кв.м(8822кв.м)
24:00:0000000:6092(1)
907
640
641
642
636
637
638
648
615
616
617
618
24:04:0000000:ЗУ2(13)
149915кв.м(110кв.м)
1101
1100
1099
1098
24:04:0000000:1
2327кв.м(301кв.
24:00:000
24:04:00
124893кв

УСЛОВНЫЕ ОБОЗНАЧЕНИЯ

🟩	устанавливаемые границы зоны планируемого размещения объекта федерального значения автомобильной дороги Р-255 «Сибирь» Новосибирск - Кемерово - Красноярск - Иркутск км 852+000 - км 878+000, Красноярский край
🟦	границы кадастровых кварталов
▭	границы земельных участков, учтенных в ЕГРН, в том числе границы земельных участков, на которых расположены сети инженерно-технического обеспечения линии электропередачи, линии связи, трубопроводы, автомобильные дороги
○ 1	обозначение и номер характерной точки границ образуемых земельных участков
—	ось автомобильной дороги федерального значения Р-255 «Сибирь»
ГПОР	границы подсчета объемов работ

Вознесенский сельсовет	подпись наименования муниципального образования
24:04:0107001	номер кадастрового квартала
:314	кадастровый номер существующего земельного участка, учтенного в ЕГРН, расположенного в границах соответствующего кадастрового квартала
▬	существующие улицы, проезды
═	водопропускные трубы
▥	конструктивные элементы автомобильной дороги федерального значения Р-255 «Сибирь»
▨	придорожная полоса автомобильной дороги федерального значения
Красноярский край Манское лесничество	подпись наименования лесничества
24:04:0000000:215	кадастровый номер земельного участка, учтенного в ЕГРН, предоставленного на праве постоянного бессрочного пользования ФКУ «Федеральное управление автомобильных дорог «Енисей» Федерального дорожного агентства» (существующий отвод)

СУЩЕСТВУЮЩИЕ СОХРАНЯЕМЫЕ ОБЪЕКТЫ ИНЖЕ
ИНФРАСТРУКТУРЫ

—	существующие линии электропередачи 6
—	существующий кабель связи
—	существующая линия электропередачи 0
◇	трансформаторная подстанция

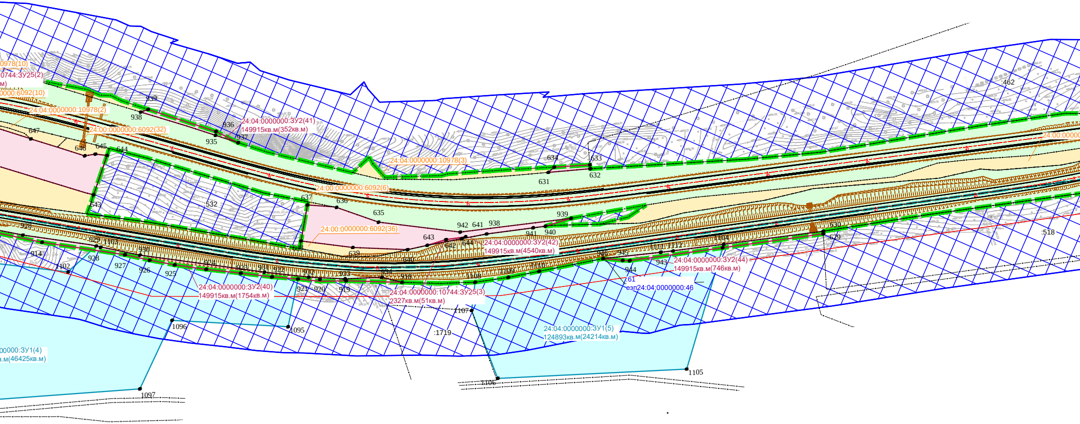
0978(10)
0744:ЗУ25(2)
м)
0000:6092(10)
24:04:0000000:10978(2)
24:00:0000000:6092(32)
24:04:0000000:ЗУ2(41)
149915кв.м(352кв.м)
24:04:0000000:10978(3)
24:00:0000000:6092(6)
24:00:0000000:6092(36)
24:04:0000000:ЗУ2(42)
149915кв.м(4540кв.м)
24:04:0000000:ЗУ2(44)
149915кв.м(746кв.м)
24:04:0000000:ЗУ2(40)
149915кв.м(1754кв.м)
24:04:0000000:10744:ЗУ25(3)
2327кв.м(51кв.м)
:61
езп24:04:0000000:46
24:04:0000000:ЗУ1(5)
124893кв.м(24214кв.м)
00000:ЗУ1(4)
в.м(46425кв.м)
24:00:00000
:462
:532
:518
:1719
:629
939
938
936
937
935
647
646
645
644
643
637
636
635
634
633
632
631
942
641
938
939
941
940
643
642
644
639
640
630
1104
1111
1112
946
945
943
944
1110
1109
1108
929
1103
928
914
1102
928
927
926
925
930
924
923
931
922
932
933
934
918
921
920
919
1107
1096
1095
1097
1106
1105

ЕНЕРНОЙ

5 кВ, 10 кВ

,4 кВ

🟥	границы образуемых земельных участков, предназначенных для размещения автомобильной дороги федерального значения (постоянный отвод)
🟦	границы образуемых земельных участков, предназначенных для размещения автомобильной дороги федерального значения (временный отвод)
🟨	границы земельных участков, учтенных в ЕГРН, полностью включенных в границы размещения автомобильной дороги федерального значения
🟩	границы земельных участков, учтенных в ЕГРН, предоставленных на праве постоянного бессрочного пользования ФКУ «Федеральное управление автомобильных дорог «Енисей» Федерального дорожного агентства» (существующий отвод)
24:04:0107001:4013:ЗУ1 956кв.м	условный номер образуемого земельного участка постоянного отвода, состоящего из одного контура площадь образуемого земельного участка постоянного отвода
24:04:0000000:ЗУ2(1) 29506кв.м(5кв.м)	условный номер образуемого земельного участка постоянного отвода, (с указанием номера контура) площадь образуемого земельного участка постоянного отвода (с указанием площади контура)
24:24:0101001:ЗУ3 11кв.м	условный номер образуемого земельного участка временного отвода, состоящего из одного контура площадь образуемого земельного участка временного отвода
24:04:0000000:ЗУ1(1) 127639кв.м(11201кв.м)	условный номер образуемого земельного участка временного отвода, (с указанием номера контура) площадь образуемого земельного участка временного отвода (с указанием площади контура)
24:04:0000000:11133(1)	кадастровый номер земельного участка, учтенного в ЕГРН, полностью включенного в границы размещения автомобильной дороги федерального значения (с указанием номера контура)

Схема совмещения листов

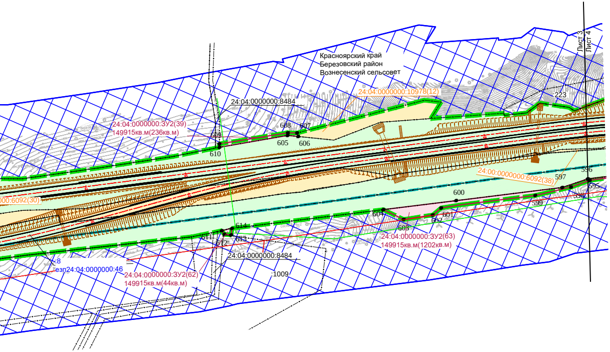
Лист 3
Лист 4
Красноярский край
Березовский район
Вознесенский сельсовет
24:04:0000000:10978(12)
:223
24:04:0000000:8484
24:04:0000000:ЗУ2(39)
149915кв.м(236кв.м)
608
607
609
605
606
610
000:6092(30)
24:00:0000000:6092(38)
596
597
595
598
599
600
601
602
603
604
614
611
612
613
24:04:0000000:ЗУ2(63)
149915кв.м(1202кв.м)
24:04:0000000:8484
:8
езп24:04:0000000:46
24:04:0000000:ЗУ2(62)
149915кв.м(44кв.м)
:1009

Изм.	Кол.уч.	Лист	№ док.	Подпись	Дата
Разраб.		Шкурков			
Проверил		Кабирова			
Глав.спец		Аболонков			
Н.контроль		Маслова			
ГИП		Казаков			

480-125/19-2020-ПМ

Документация по планировке территории:
«Участка автомобильной дороги Р-255 «Сибирь» Новосибирск - Кемерово - Красноярск - Иркутск км 852+000 - км 878+000 в Красноярском крае»

Основная (утверждаемая) часть
проекта межевания территории

Стадия	Лист	Листов
П	3	8

Чертеж межевания территории. Чертеж материалов по обоснованию,
М 1:2000

РОСИНСТАЛ ПРОЕКТ

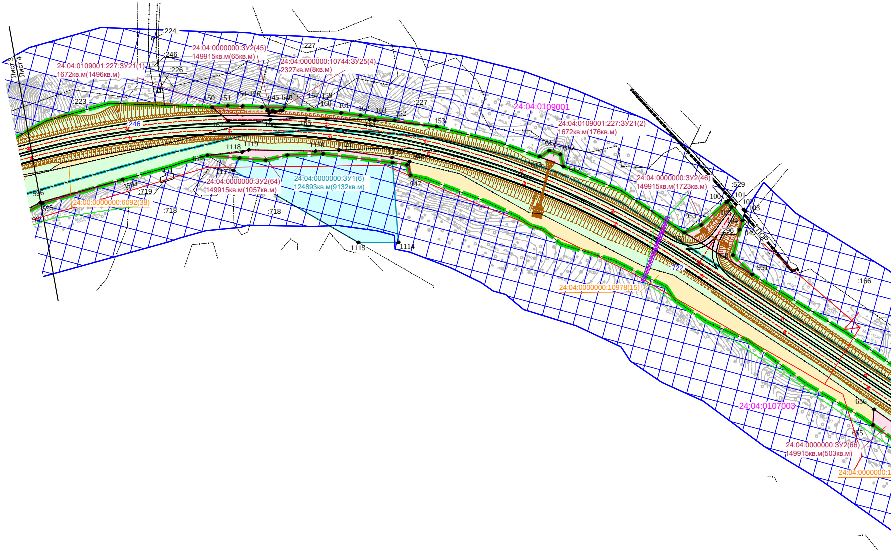
Лист 3
Лист 4
:224
:246
:226
:223
:227
:227
24:04:0000000:ЗУ2(45)
149915кв.м(65кв.м)
24:04:0109001:227:ЗУ21(1)
1672кв.м(1496кв.м)
24:04:0000000:10744:ЗУ25(4)
2327кв.м(8кв.м)
24:04:0109001
24:04:0109001:227:ЗУ21(2)
1672кв.м(176кв.м)
246
24:04:0000000:ЗУ2(64)
149915кв.м(1057кв.м)
24:04:0000000:ЗУ1(6)
124893кв.м(9132кв.м)
:719
:718
:718
24:00:0000000:6092(38)
1115
1114
947
24:04:0000000:ЗУ2(46)
149915кв.м(1723кв.м)
:529
ГПОР
:722
24:04:0000000:10978(15)
:166
951
953
656
24:04:0107003
24:04:0000000:ЗУ2(66)
149915кв.м(503кв.м)

УСЛОВНЫЕ ОБОЗНАЧЕНИЯ

🟩	устанавливаемые границы зоны планируемого размещения объекта федерального значения автомобильной дороги Р-255 «Сибирь» Новосибирск - Кемерово - Красноярск - Иркутск км 852+000 - км 878+000, Красноярский край
▭	границы кадастровых кварталов
▭	границы земельных участков, учтенных в ЕГРН, в том числе границы земельных участков, на которых расположены сети инженерно-технического обеспечения линии электропередачи, линии связи, трубопроводы, автомобильные дороги
∘ 1	обозначение и номер характерной точки границ образуемых земельных участков
—	ось автомобильной дороги федерального значения Р-255 «Сибирь»
▭	границы ООПТ - государственный комплексный заказник регионального значения "Красноярский"
▦	границы публичного сервитута, предназначенного для переустройства линии связи

Вознесенский сельсовет	подпись наименования муниципального образования
24:04:0107001	номер кадастрового квартала
:314	кадастровый номер существующего земельного участка, учтенного в ЕГРН, расположенного в границах соответствующего кадастрового квартала
▬	существующие улицы, проезды
⊢	водопропускные трубы
▥	конструктивные элементы автомобильной дороги федерального значения Р-255 «Сибирь»
⊠	придорожная полоса автомобильной дороги федерального значения
ГПОР	границы подсчета объемов работ
▭	границы лесничеств, учтенных в ЕГРН
Красноярский край Манское лесничество	подпись наименования лесничества
24:04:0000000:215	кадастровый номер земельного участка, учтенного в ЕГРН, предоставленного на праве постоянного бессрочного пользования ФКУ «Федеральное управление автомобильных дорог «Енисей» Федерального дорожного агентства» (существующий отвод)

СУЩЕСТВУЮЩИЕ СОХРАНЯЕМЫЕ ОБЪЕКТЫ ИНЖЕНЕРНОЙ ИНФРАСТРУКТУРЫ

—	существующие линии электропередачи 6 кВ, 10 кВ
—	существующий кабель связи

ПРОЕКТИРУЕМЫЕ ОБЪЕКТЫ ИНЖЕНЕРНОЙ ИНФРАСТРУКТУРЫ

—	проектируемая линия связи

🟥	границы образуемых земельных участков, предназначенных для размещения автомобильной дороги федерального значения (постоянный отвод)
🟦	границы образуемых земельных участков, предназначенных для размещения автомобильной дороги федерального значения (временный отвод)
🟨	границы земельных участков, учтенных в ЕГРН, полностью включенных в границы размещения автомобильной дороги федерального значения
🟩	границы земельных участков, учтенных в ЕГРН, предоставленных на праве постоянного бессрочного пользования ФКУ «Федеральное управление автомобильных дорог «Енисей» Федерального дорожного агентства» (существующий отвод)
24:04:0107001:4013:ЗУ1 956кв.м	условный номер образуемого земельного участка постоянного отвода, состоящего из одного контура площадь образуемого земельного участка постоянного отвода
24:04:0000000:ЗУ2(1) 29506кв.м(5кв.м)	условный номер образуемого земельного участка постоянного отвода, (с указанием номера контура) площадь образуемого земельного участка постоянного отвода (с указанием площади контура)
24:24:0101001:ЗУ3 11кв.м	условный номер образуемого земельного участка временного отвода, состоящего из одного контура площадь образуемого земельного участка временного отвода
24:04:0000000:ЗУ1(1) 127639кв.м(11201кв.м)	условный номер образуемого земельного участка временного отвода, (с указанием номера контура) площадь образуемого земельного участка временного отвода (с указанием площади контура)
24:04:0000000:11133(1)	кадастровый номер земельного участка, учтенного в ЕГРН, полностью включенного в границы размещения автомобильной дороги федерального значения (с указанием номера контура)

Схема совмещения листов

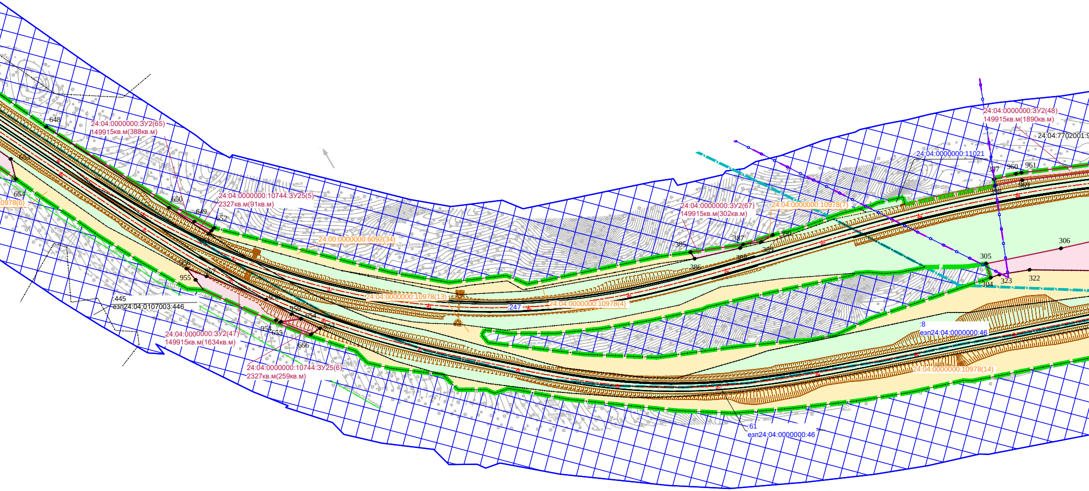
648
24:04:0000000:ЗУ2(65)
149915кв.м(388кв.м)
653
654
0978(6)
650
649
652
24:04:0000000:10744:ЗУ25(5)
2327кв.м(91кв.м)
24:00:0000000:6092(34)
956
955
957
:445
езп24:04:0107003:446
958
959
954
655
654
653
656
24:04:0000000:ЗУ2(47)
149915кв.м(1634кв.м)
24:04:0000000:10744:ЗУ25(6)
2327кв.м(259кв.м)
24:04:0000000:10978(13)
:247
24:04:0000000:10978(4)
24:04:0000000:ЗУ2(67)
149915кв.м(302кв.м)
24:04:0000000:10978(7)
385
386
387
388
389
390
24:04:0000000:11021
24:04:0000000:ЗУ2(48)
149915кв.м(1890кв.м)
24:04:7702001:9
397
398
960
961
969
305
306
304
323
322
:8
езп24:04:0000000:46
24:04:0000000:10978(14)
:61
езп24:04:0000000:46

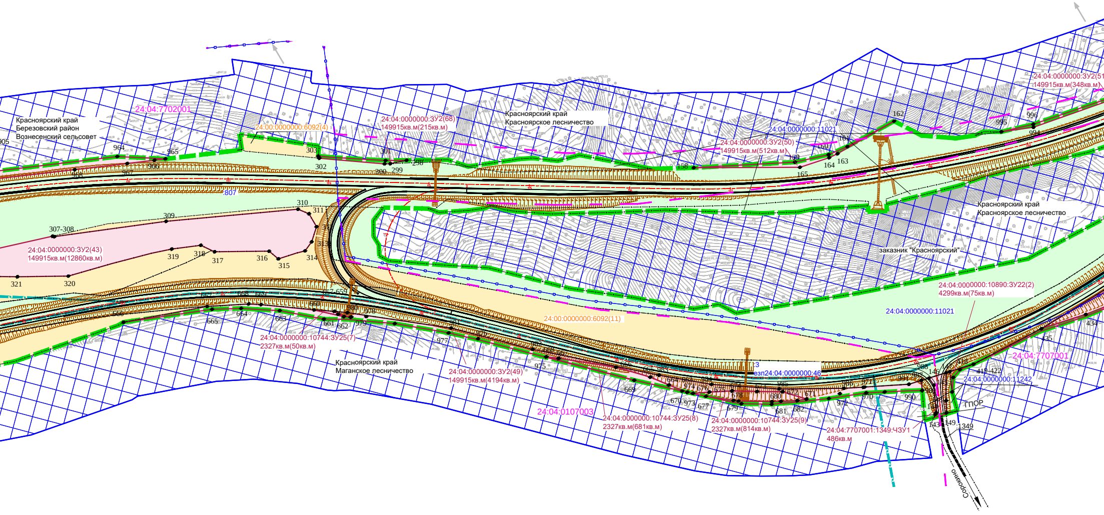
24:04:7702001
Красноярский край
Березовский район
Вознесенский сельсовет
24:00:0000000:6092(4)
24:04:0000000:ЗУ2(68)
149915кв.м(215кв.м)
Красноярский край
Красноярское лесничество
24:04:0000000:11021
24:04:0000000:ЗУ2(50)
149915кв.м(512кв.м)
24:04:0000000:ЗУ2(51
149915кв.м(348кв.м)
:807
24:04:0000000:ЗУ2(43)
149915кв.м(12860кв.м)
Красноярский край
Красноярское лесничество
заказник "Красноярский"
24:04:0000000:10890:ЗУ22(2)
4299кв.м(75кв.м)
24:04:0000000:11021
24:00:0000000:6092(11)
24:04:7707001
24:04:0000000:10744:ЗУ25(7)
2327кв.м(50кв.м)
Красноярский край
Маганское лесничество
24:04:0000000:ЗУ2(49)
149915кв.м(4194кв.м)
:3
езп24:04:0000000:46
24:04:0000000:11242
24:04:0107003
24:04:0000000:10744:ЗУ25(8)
2327кв.м(681кв.м)
24:04:0000000:10744:ЗУ25(9)
2327кв.м(814кв.м)
24:04:7707001:1349:ЧЗУ1
486кв.м
ГПОР
:1349
Сорокино
905
964
965
966
967
968
303
302
301
300
299
298
310
311
309
307-308
319
318
317
316
315
314
313
321
320
162
996
995
994
161
160
159
158
165
164
163
667
668
669
657-659
666
665
664
663
660
661
662
980
978
979
981
977
976
982
975
669
670
973
677
674
676
675
678
679
680
681
682
672
671
985
986
971
972
970
990
991
988
146
418
419-422
434
435
143
149

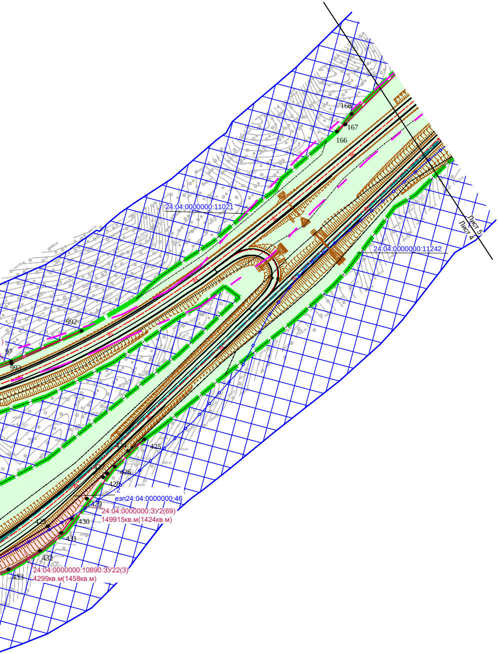
Лист 5
Лист 4
168
167
166
24:04:0000000:11021
24:04:0000000:11242
992
97
993
424
425
427
426
428
2
езп24:04:0000000:46
429
24:04:0000000:ЗУ2(69)
149915кв.м(1424кв.м)
430
423
431
432
24:04:0000000:10890:ЗУ22(3)
4299кв.м(1458кв.м)
433

Изм.	Кол.уч.	Лист	№ док.	Подпись	Дата
Разраб.		Шкурков			
Проверил		Кабирова			
Глав.спец		Аболонков			
Н.контроль		Маслова			
ГИП		Казаков			

480-125/19-2020-ПМ

Документация по планировке территории:
«Участка автомобильной дороги Р-255 «Сибирь» Новосибирск - Кемерово - Красноярск - Иркутск км 852+000 - км 878+000 в Красноярском крае»

Основная (утверждаемая) часть проекта межевания территории

Стадия	Лист	Листов
П	4	8

Чертеж межевания территории. Чертеж материалов по обоснованию, М 1:2000

РОСИНСТАЛПРОЕКТ

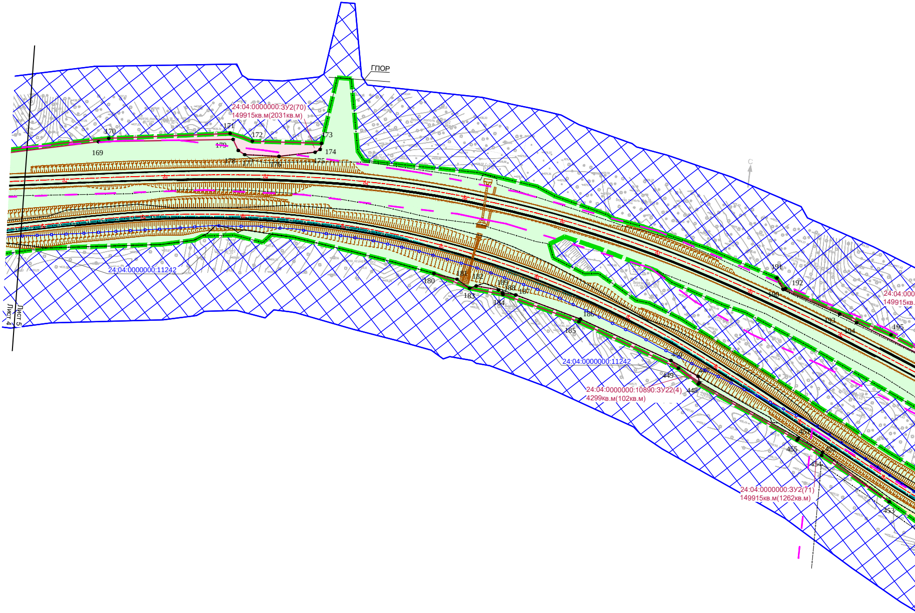
ГПОР
24:04:0000000:ЗУ2(70)
149915кв.м(2031кв.м)
170
169
171
172
173
174
179
178
177
176
175
С
24:04:0000000:11242
180
181
182
183
184
189
188
187
186
185
191
192
190
193
194
195
24:04:000
149915кв.
24:04:0000000:11242
450
449
447
448
24:04:0000000:10890:ЗУ22(4)
4299кв.м(102кв.м)
451
455
452
454
453
24:04:0000000:ЗУ2(71)
149915кв.м(1262кв.м)
Лист 5
Лист 4

УСЛОВНЫЕ ОБОЗНАЧЕНИЯ

🟩	устанавливаемые границы зоны планируемого размещения объекта федерального значения автомобильной дороги Р-255 «Сибирь» Новосибирск - Кемерово - Красноярск - Иркутск км 852+000 - км 878+000, Красноярский край
🟦	границы кадастровых кварталов
▭	границы земельных участков, учтенных в ЕГРН, в том числе границы земельных участков, на которых расположены сети инженерно-технического обеспечения линии электропередачи, линии связи, трубопроводы, автомобильные дороги
○ 1	обозначение и номер характерной точки границ образуемых земельных участков
—	ось автомобильной дороги федерального значения Р-255 «Сибирь»
ГПОР	границы подсчета объемов работ
Вознесенский сельсовет	подпись наименования муниципального образования
24:04:0107001	номер кадастрового квартала
:314	кадастровый номер существующего земельного участка, учтенного в ЕГРН, расположенного в границах соответствующего кадастрового квартала
▬	существующие улицы, проезды
	водопропускные трубы
	конструктивные элементы автомобильной дороги федерального значения Р-255 «Сибирь»
▨	придорожная полоса автомобильной дороги федерального значения
🟪	границы лесничеств, учтенных в ЕГРН
Красноярский край Манское лесничество	подпись наименования лесничества
	границы ООПТ - государственный

🟥

🟨

🟩

24:04:0107001:4013:ЗУ1
956кв.м
24:04:0000000:ЗУ2(1)
29506кв.м(5кв.м)
24:04:0000000:11133(1)

24:04:0000000:215

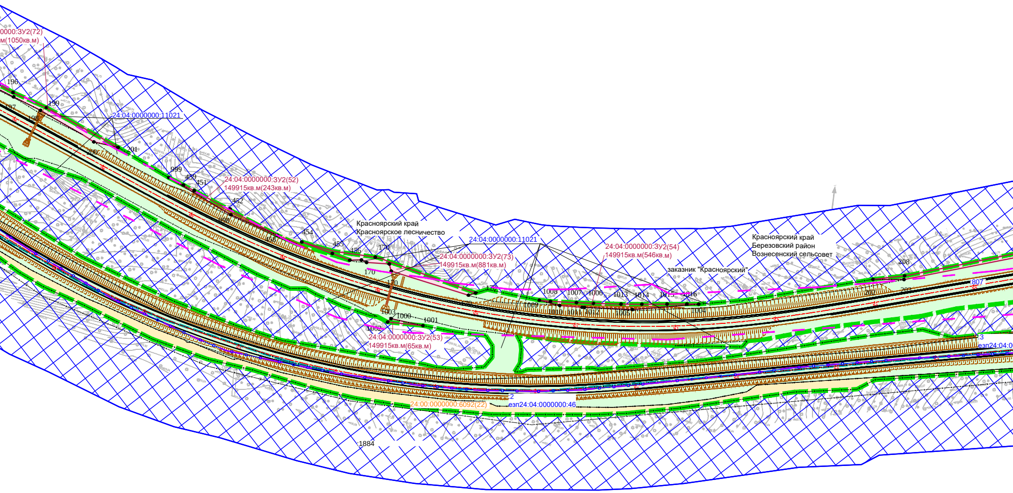
0000:ЗУ2(72)
м(1050кв.м)
196
197
198
199
24:04:0000000:11021
200
201
999
450
451
24:04:0000000:ЗУ2(52)
149915кв.м(243кв.м)
452
998
454
460
453
456
170
Красноярский край
Красноярское лесничество
24:04:0000000:11021
24:04:0000000:ЗУ2(73)
149915кв.м(881кв.м)
24:04:0000000:ЗУ2(54)
149915кв.м(546кв.м)
Красноярский край
Березовский район
Вознесенский сельсовет
заказник "Красноярский"
208
807
202
203
1008
1007
1006
1013
1014
1015
1016
1009
1010
1011
1012
1005
1004
1003
1000
1001
1002
24:04:0000000:ЗУ2(53)
149915кв.м(65кв.м)
24:00:0000000:6092(22)
езп24:04:0000000:46
езп24:04:0
1884

границы образуемых земельных участков, предназначенных для размещения автомобильной дороги федерального значения (постоянный отвод)

границы земельных участков, учтенных в ЕГРН, полностью включенных в границы размещения автомобильной дороги федерального значения

границы земельных участков, учтенных в ЕГРН, предоставленных на праве постоянного бессрочного пользования ФКУ «Федеральное управление автомобильных дорог «Енисей» Федерального дорожного агентства» (существующий отвод)

условный номер образуемого земельного участка постоянного отвода, состоящего из одного контура
площадь образуемого земельного участка постоянного отвода

условный номер образуемого земельного участка постоянного отвода, (с указанием номера контура)
площадь образуемого земельного участка постоянного отвода (с указанием площади контура)

кадастровый номер земельного участка, учтенного в ЕГРН, полностью включенного в границы размещения автомобильной дороги федерального значения (с указанием номера контура)

кадастровый номер земельного участка, учтенного в ЕГРН, предоставленного на праве постоянного бессрочного пользования ФКУ «Федеральное управление автомобильных дорог

Схема совмещения листов

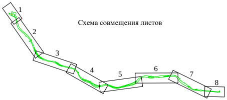

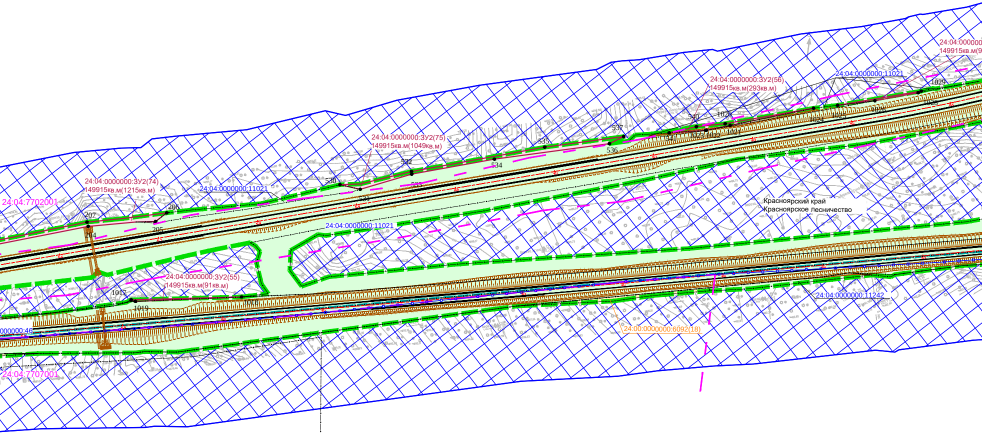
24:04:000000
149915кв.м(9
24:04:0000000:11021
1029
24:04:0000000:ЗУ2(56)
149915кв.м(293кв.м)
1028
1026
1025
1024
540
1020
1021
1023
1022
541
537
536
535
24:04:0000000:ЗУ2(75)
149915кв.м(1049кв.м)
534
532
533
530
531
24:04:0000000:11021
24:04:0000000:ЗУ2(74)
149915кв.м(1215кв.м)
24:04:7702001
206
207
205
204
24:04:0000000:11021
Красноярский край
Красноярское лесничество
24:04:0000000:ЗУ2(55)
149915кв.м(91кв.м)
1017
1019
1018
24:04:0000000:11242
24:00:0000000:6092(18)
000000:46
24:04:7707001

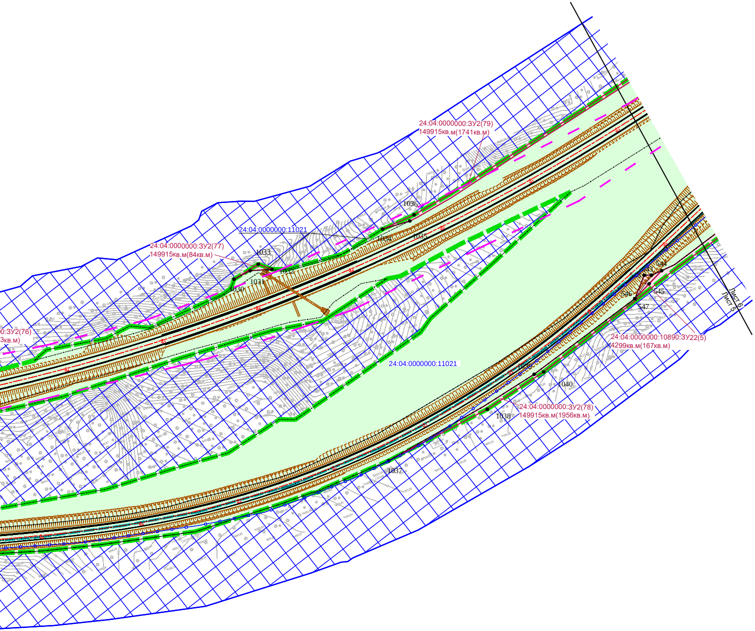
24:04:0000000:ЗУ2(79)
149915кв.м(1741кв.м)
1036
24:04:0000000:11021
1034
1035
24:04:0000000:ЗУ2(77)
149915кв.м(84кв.м)
1033
1032
1031
1030
0:ЗУ2(76)
3кв.м)
544
543
546
545
547
Лист 6
Лист 5
24:04:0000000:10890:ЗУ22(5)
4299кв.м(167кв.м)
24:04:0000000:11021
1039
1040
24:04:0000000:ЗУ2(78)
149915кв.м(1956кв.м)
1038
1037

Изм.	Кол.уч.	Лист	№ док.	Подпись	Дата
Разраб.		Шкурков			
Проверил		Кабирова			
Глав.спец		Аболонков			
Н.контроль		Маслова			
ГИП		Казаков			

480-125/19-2020-ПМ

Документация по планировке территории:
«Участка автомобильной дороги Р-255 «Сибирь» Новосибирск - Кемерово - Красноярск - Иркутск км 852+000 - км 878+000 в Красноярском крае»

Основная (утверждаемая) часть проекта межевания территории

Стадия	Лист	Листов
П	5	8

Чертеж межевания территории. Чертеж материалов по обоснованию, М 1:2000

РОСИНСТАЛПРОЕКТ

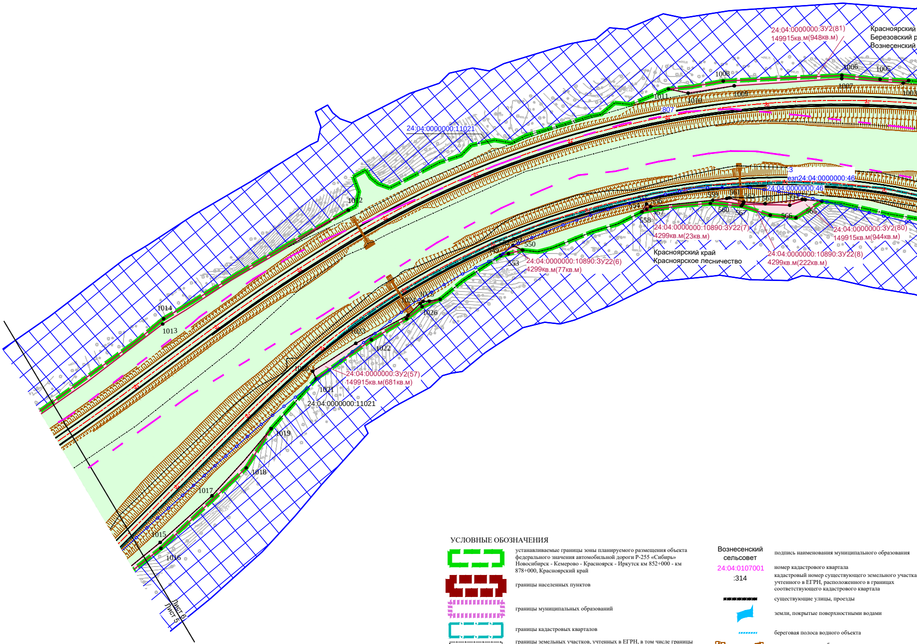
24:04:0000000:ЗУ2(81)
149915кв.м(948кв.м)
Красноярский
Березовский р
Вознесенский
1008
1006
1005
1007
1003
1011
1010
1009
:807
24:04:0000000:11021
1012
:3
езп24:04:0000000:46
24:04:0000000:46
559
561
562
563
564
554
556
557
558
560
567
566
565
24:04:0000000:10890:ЗУ22(7)
4299кв.м(23кв.м)
24:04:0000000:ЗУ2(80)
149915кв.м(944кв.м)
Красноярский край
Красноярское лесничество
24:04:0000000:10890:ЗУ22(8)
4299кв.м(222кв.м)
550
549
553
24:04:0000000:10890:ЗУ22(6)
4299кв.м(77кв.м)
1014
1013
1025
1024
1026
1023
1022
1020
24:04:0000000:ЗУ2(57)
149915кв.м(681кв.м)
1021
24:04:0000000:11021
1019
1018
1017
1015
1016
Лист 6
Лист 5

УСЛОВНЫЕ ОБОЗНАЧЕНИЯ

🟩	устанавливаемые границы зоны планируемого размещения объекта федерального значения автомобильной дороги Р-255 «Сибирь» Новосибирск - Кемерово - Красноярск - Иркутск км 852+000 - км 878+000, Красноярский край
🟥	границы населенных пунктов
🟪	границы муниципальных образований
🟦	границы кадастровых кварталов
☐	границы земельных участков, учтенных в ЕГРН, в том числе границы земельных участков, на которых расположены сети инженерно-технического обеспечения линии электропередачи, линии связи, трубопроводы, автомобильные дороги
○ 1	обозначение и номер характерной точки границ образуемых земельных участков
—	ось автомобильной дороги федерального значения Р-255 «Сибирь»
ГПОР	границы подсчета объемов работ
Вознесенский сельсовет	подпись наименования муниципального образования
24:04:0107001	номер кадастрового квартала
:314	кадастровый номер существующего земельного участка учтенного в ЕГРН, расположенного в границах соответствующего кадастрового квартала
▬	существующие улицы, проезды
▰	земли, покрытые поверхностными водами
┅	береговая полоса водного объекта
═	водопропускные трубы
▥	конструктивные элементы автомобильной дороги федерального значения Р-255 «Сибирь»
▩	придорожная полоса автомобильной дороги федерального значения
☐	границы лесничеств, учтенных в ЕГРН
Красноярский край	подпись наименования лесничества

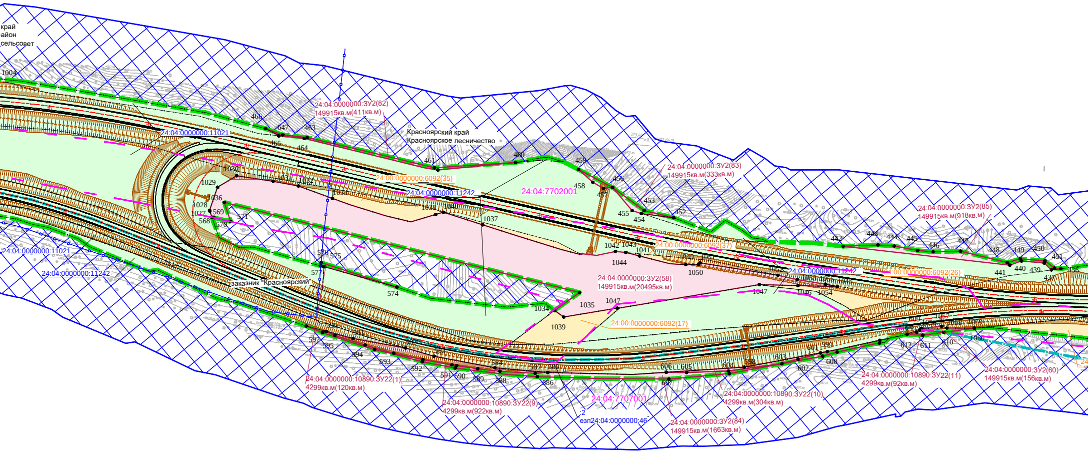
край
айон
сельсовет
1004
24:04:0000000:11021
24:04:0000000:ЗУ2(82)
149915кв.м(411кв.м)
Красноярский край
Красноярское лесничество
24:00:0000000:6092(35)
24:04:0000000:11242
24:04:7702001
24:04:0000000:ЗУ2(83)
149915кв.м(333кв.м)
24:04:0000000:ЗУ2(85)
149915кв.м(918кв.м)
24:00:0000000:6092(37)
24:04:0000000:11242
24:00:0000000:6092(26)
24:04:0000000:11021
24:04:0000000:11242
заказник "Красноярский"
24:04:0000000:ЗУ2(58)
149915кв.м(20495кв.м)
24:00:0000000:6092(17)
24:04:0000000:10890:ЗУ22(1)
4299кв.м(120кв.м)
24:04:0000000:10890:ЗУ22(9)
4299кв.м(922кв.м)
24:04:7707001
:2
езп24:04:0000000:46
24:04:0000000:ЗУ2(84)
149915кв.м(1663кв.м)
24:04:0000000:10890:ЗУ22(10)
4299кв.м(304кв.м)
24:04:0000000:10890:ЗУ22(11)
4299кв.м(92кв.м)
24:04:0000000:ЗУ2(60)
149915кв.м(156кв.м)
466
647
463
465
464
461
460
459
458
456
457
455
454
453
452
442
443
444
445
446
447
448
449
450
451
441
440
439
437
436
1030
1029
1031
1032
1033
1036
1028
1027
568
569
570
571
1038
1040
1037
1042
1043
1041
1044
1049
1051
1050
1052
1053
1055
1045
1046
1054
1047
1035
1034
1039
576
575
577
574
596
597
595
581
594
593
582
592
583
591
590
589
584
588
587
586
585
606
605
607
604
598
603
602
601
599
600
612
611
610
609
608
1056
1057
1058
1059
1060

СУЩЕСТВУЮЩИЕ СОХРАНЯЕМЫЕ ОБЪЕКТЫ ИНЖЕНЕРНОЙ ИНФРАСТРУКТУРЫ

—	существующие линии электропередачи 6 кВ, 10 кВ
—	существующий кабель связи
▭	границы ООПТ - государственный комплексный заказник регионального значения "Красноярский"

🟥	границы образуемых земельных участков, предназначенных для размещения автомобильной дороги федерального значения (постоянный отвод)
🟦	границы образуемых земельных участков, предназначенных для размещения автомобильной дороги федерального значения (временный отвод)
🟨	границы земельных участков, учтенных в ЕГРН, полностью включенных в границы размещения автомобильной дороги федерального значения
🟩	границы земельных участков, учтенных в ЕГРН, предоставленных на праве постоянного бессрочного пользования ФКУ «Федеральное управление автомобильных дорог «Енисей» Федерального дорожного агентства» (существующий отвод)
24:04:0107001:4013:ЗУ1 956кв.м	условный номер образуемого земельного участка постоянного отвода, состоящего из одного контура площадь образуемого земельного участка постоянного отвода
24:04:0000000:ЗУ2(1) 29506кв.м(5кв.м)	условный номер образуемого земельного участка постоянного отвода, (с указанием номера контура) площадь образуемого земельного участка постоянного отвода (с указанием площади контура)
24:24:0101001:ЗУ3 11кв.м	условный номер образуемого земельного участка временного отвода, состоящего из одного контура площадь образуемого земельного участка временного отвода
24:04:0000000:ЗУ1(1) 127639кв.м(11201кв.м)	условный номер образуемого земельного участка временного отвода, (с указанием номера контура) площадь образуемого земельного участка временного отвода (с указанием площади контура)
24:04:0000000:11133(1)	кадастровый номер земельного участка, учтенного в ЕГРН, полностью включенного в границы размещения автомобильной дороги федерального значения (с указанием номера контура)

Схема совмещения листов

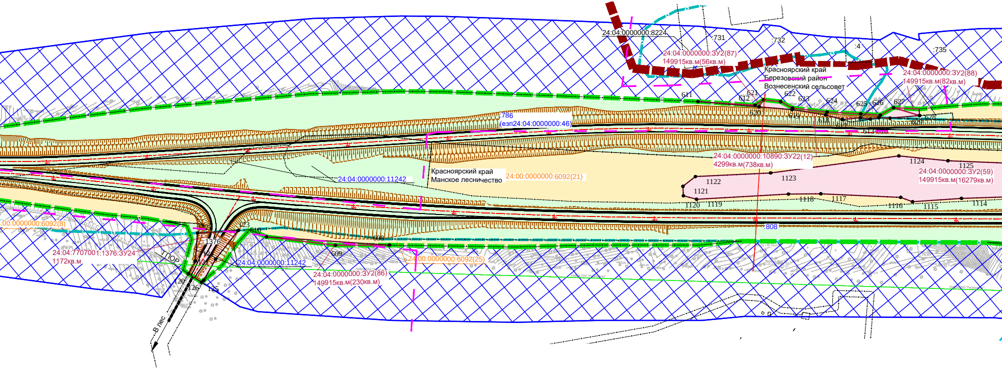
24:04:0000000:8224
:731
:732
:4
:735
24:04:0000000:ЗУ2(87)
149915кв.м(56кв.м)
Красноярский край
Березовский район
Вознесенский сельсовет
24:04:0000000:ЗУ2(88)
149915кв.м(82кв.м)
611
612
621
622
623
624
625
626
627
628
620
619
618
629
613
:786
(езп24:04:0000000:46)
24:04:0000000:10890:ЗУ22(12)
4299кв.м(738кв.м)
1124
1125
24:04:0000000:ЗУ2(59)
149915кв.м(16279кв.м)
1122
1123
1121
1120
1119
1118
1117
1116
1115
1114
Красноярский край
Манское лесничество
24:00:0000000:6092(21)
24:04:0000000:11242
:00:0000000:6092(8)
:808
123
610
608
609
1376
24:04:7707001:1376:ЗУ24
1172кв.м
ГПОР
120
126
125
24:04:0000000:11242
24:04:0000000:ЗУ2(86)
149915кв.м(230кв.м)
24:00:0000000:6092(25)
В лес

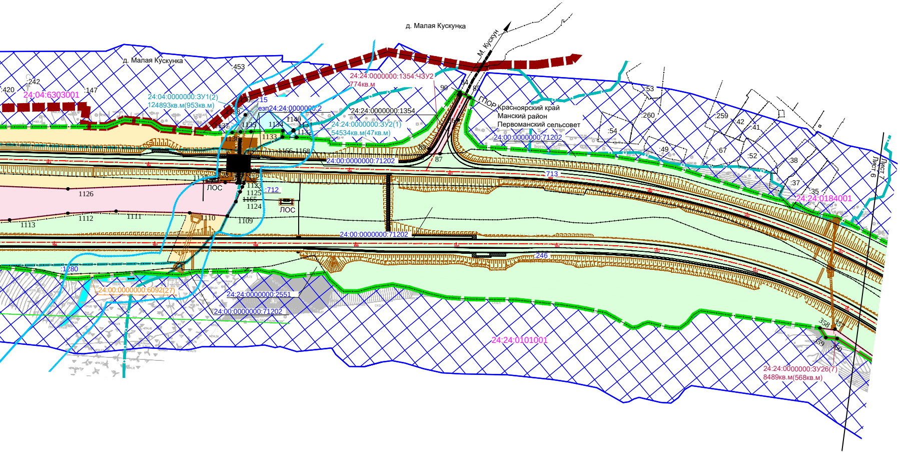
д. Малая Кускунка
д. Малая Кускунка
:453
:242
:420
:147
24:04:6303001
24:04:0000000:ЗУ1(2)
124893кв.м(953кв.м)
:15
1139
1138
езп24:24:0000000:2
24:24:0000000:1354
1140
1137
1135
1134
1131
1132
1136
1133
24:24:0000000:ЗУ2(1)
54534кв.м(47кв.м)
1166-1168
24:00:0000000:71202
24:24:0000000:1354:ЧЗУ2
774кв.м
М. Кускун
90
84
85
86
89
87
ГПОР
Красноярский край
Манский район
Первоманский сельсовет
24:00:0000000:71202
713
:53
:260
:259
:54
:42
:41
:49
:67
:52
:38
:37
:35
24:24:0184001
Лист 7
Лист 6
1127
1128
1123
1125
1165
1124
:712
ЛОС
ЛОС
1126
1112
1111
1113
1110
1109
24:00:0000000:71202
:246
:1280
24:00:0000000:6092(27)
24:24:0000000:2551
24:00:0000000:71202
24:24:0101001
358
357
359
360
24:24:0000000:ЗУ26(7)
8489кв.м(568кв.м)

Изм.	Кол.уч.	Лист	№ док.	Подпись	Дата
Разраб.		Шкурков			
Проверил		Кабирова			
Глав.спец		Аболонков			
Н.контроль		Маслова			
ГИП		Казаков			

480-125/19-2020-ПМ

Документация по планировке территории:
«Участка автомобильной дороги Р-255 «Сибирь» Новосибирск - Кемерово - Красноярск - Иркутск км 852+000 - км 878+000 в Красноярском крае»

Основная (утверждаемая) часть
проекта межевания территории

Стадия	Лист	Листов
П	6	8

Чертеж межевания территории. Чертеж материалов по обоснованию,
М 1:2000

РОСИНСТАЛ ПРОЕКТ

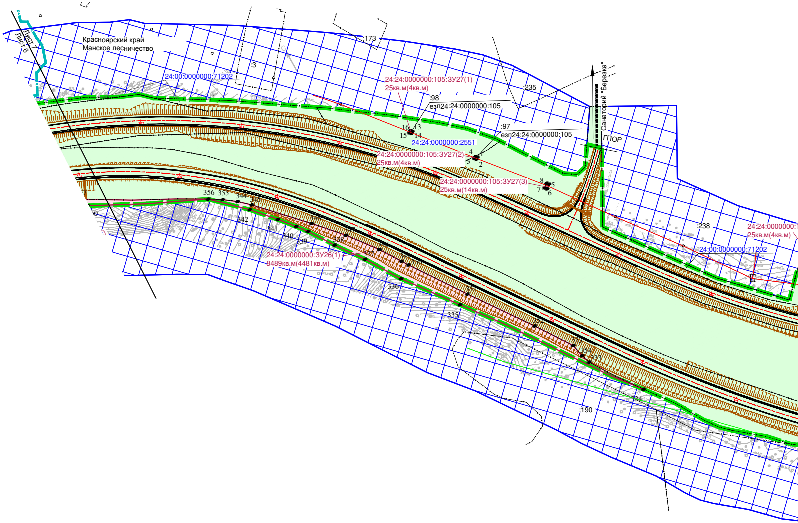
Лист 7
Лист 6
Красноярский край
Манское лесничество
24:00:0000000:71202
:3
:173
:235
24:24:0000000:105:ЗУ27(1)
25кв.м(4кв.м)
:98
езп24:24:0000000:105
16
13
15
14
:97
езп24:24:0000000:105
24:24:0000000:2551
24:24:0000000:105:ЗУ27(2)
25кв.м(4кв.м)
4
1
3
2
24:24:0000000:105:ЗУ27(3)
25кв.м(14кв.м)
8
5
7
6
Санаторий "Березка"
ГПОР
:238
24:24:0000000:
25кв.м(4кв.м)
24:00:0000000:71202
356
355
344
345
342
341
340
339
338
337
336
335
334
24:24:0000000:ЗУ26(1)
8489кв.м(4481кв.м)
:190

УСЛОВНЫЕ ОБОЗНАЧЕНИЯ

🟩	устанавливаемые границы зоны планируемого размещения объекта федерального значения автомобильной дороги Р-255 «Сибирь» Новосибирск - Кемерово - Красноярск - Иркутск км 852+000 - км 878+000, Красноярский край
🟥	границы населенных пунктов
▭	границы кадастровых кварталов
▭	границы земельных участков, учтенных в ЕГРН, в том числе границы земельных участков, на которых расположены сети инженерно-технического обеспечения линии электропередачи, линии связи, трубопроводы, автомобильные дороги
○1	обозначение и номер характерной точки границ образуемых земельных участков
—	ось автомобильной дороги федерального значения Р -255 «Сибирь»
ГПОР	границы подсчета объемов работ

Вознесенский сельсовет	подпись наименования муниципального образования
24:04:0107001	номер кадастрового квартала
:314	кадастровый номер существующего земельного участка, учтенного в ЕГРН, расположенного в границах соответствующего кадастрового квартала
▬▬▬	существующие улицы, проезды
⊣═⊢	водопропускные трубы
▥	конструктивные элементы автомобильной дороги федерального значения Р-255 «Сибирь»
⊠	придорожная полоса автомобильной дороги федерального значения
Красноярский край Манское лесничество	подпись наименования лесничества

СУЩЕСТВУЮЩИЕ СОХРАНЯЕМЫЕ ОБЪЕКТЫ ИНЖЕНЕРНОЙ ИНФРАСТРУКТУРЫ

—	существующие линии электропередачи 6 кВ, 10 кВ
—	существующий кабель связи
—	существующая линия электропередачи 0,4 кВ
◇	трансформаторная подстанция

24:04:01
956кв.м
24:04:00
29506кв.
24:04:00

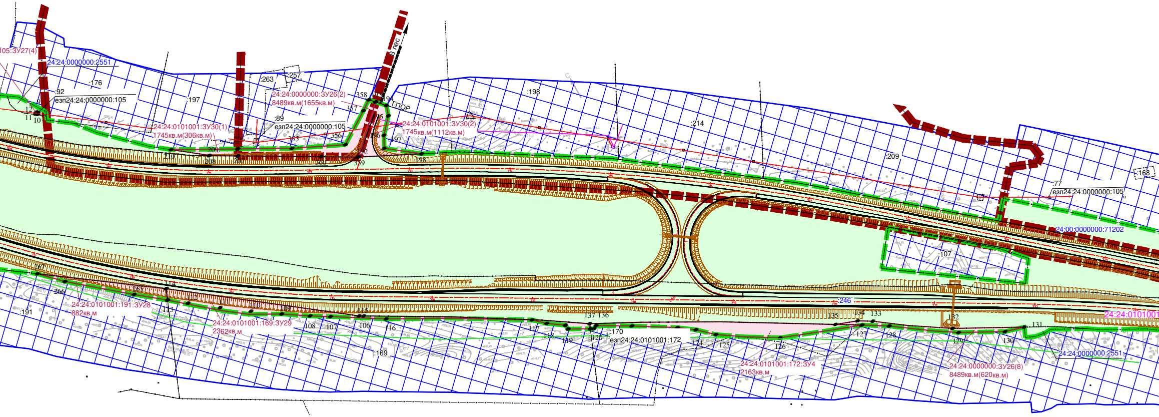
105:ЗУ27(4)
24:24:0000000:2551
:176
:92
езп24:24:0000000:105
:197
:263
:257
24:24:0000000:ЗУ26(2)
8489кв.м(1655кв.м)
358
357
В лес
ГПОР
:89
езп24:24:0000000:105
24:24:0101001:ЗУ30(1)
1745кв.м(306кв.м)
24:24:0101001:ЗУ30(2)
1745кв.м(1112кв.м)
:198
:214
:209
:77
езп24:24:0000000:105
:168
24:00:0000000:71202
:107
:246
24:24:0101001
:191
24:24:0101001:191:ЗУ28
882кв.м
24:24:0101001:169:ЗУ29
2362кв.м
:169
:170
езп24:24:0101001:172
24:24:0101001:172:ЗУ4
2163кв.м
24:24:0000000:ЗУ26(8)
8489кв.м(620кв.м)
24:24:0000000:2551

🟥	границы образуемых земельных участков, предназначенных для размещения автомобильной дороги федерального значения (постоянный отвод)
🟩	границы земельных участков, учтенных в ЕГРН, предоставленных на праве постоянного бессрочного пользования ФКУ «Федеральное управление автомобильных дорог «Енисей» Федерального дорожного агентства» (существующий отвод)
07001:4013:ЗУ1	условный номер образуемого земельного участка постоянного отвода, состоящего из одного контура площадь образуемого земельного участка постоянного отвода
00000:ЗУ2(1) м(5кв.м)	условный номер образуемого земельного участка постоянного отвода, (с указанием номера контура) площадь образуемого земельного участка постоянного отвода (с указанием площади контура)
00000:215	кадастровый номер земельного участка, учтенного в ЕГРН, предоставленного на праве постоянного бессрочного пользования ФКУ «Федеральное управление автомобильных дорог «Енисей» Федерального дорожного агентства» (существующий отвод)

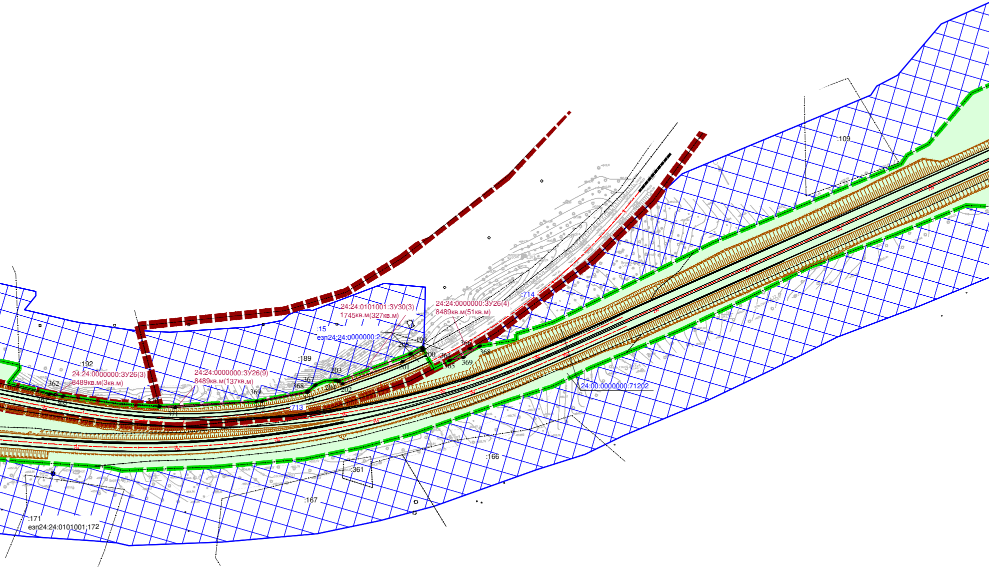
:109
:714
24:24:0101001:ЗУ30(3)
1745кв.м(327кв.м)
24:24:0000000:ЗУ26(4)
8489кв.м(51кв.м)
:15
езп24:24:0000000:2
199
205
200
201
366
364
368
369
365
:192
:189
24:24:0000000:ЗУ26(3)
8489кв.м(3кв.м)
24:24:0000000:ЗУ26(9)
8489кв.м(137кв.м)
362
361
363
370
371
369
372
368
367
203
204
202
373
:713
24:00:0000000:71202
:166
:361
:167
:171
езп24:24:0101001:172

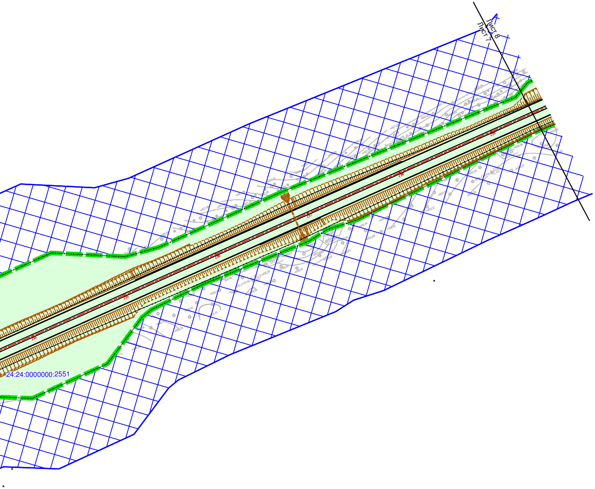
Лист 8
Лист 7
24:24:0000000:2551

Схема совмещения листов

Изм.	Кол.уч.	Лист	№ док.	Подпись	Дата
Разраб.	Шкурков				
Проверил	Кабирова				
Глав.спец	Аболонков				
Н.контроль	Маслова				
ГИП	Казаков				

480-125/19-2020-ПМ

Документация по планировке территории:
«Участка автомобильной дороги Р-255 «Сибирь» Новосибирск - Кемерово - Красноярск - Иркутск км 852+000 - км 878+000 в Красноярском крае»

Основная (утверждаемая) часть проекта межевания территории

Стадия	Лист	Листов
П	7	8

Чертеж межевания территории. Чертеж материалов по обоснованию, М 1:2000

РОСИНСТАЛПРОЕКТ

УСЛОВНЫЕ ОБОЗНАЧЕНИЯ

- устанавливаемые границы зоны планируемого размещения объекта федерального значения автомобильной дороги Р-255 «Сибирь» Новосибирск - Кемерово - Красноярск - Иркутск км 852+000 - км 878+000, Красноярский край
- границы населенных пунктов
- границы кадастровых кварталов
- границы земельных участков, учтенных в ЕГРН, в том числе границы земельных участков, на которых расположены сети инженерно-технического обеспечения линии электропередачи, линии связи, трубопроводы, автомобильные дороги
- 1 — обозначение и номер характерной точки границ образуемых земельных участков
- ось автомобильной дороги федерального значения Р -255 «Сибирь»
- ГПОР — границы подсчета объемов работ
- Вознесенский сельсовет — подпись наименования муниципального образования
- 24:04:0107001 :314 — номер кадастрового квартала; кадастровый номер существующего земельного участка, учтенного в ЕГРН, расположенного в границах соответствующего кадастрового квартала
- земли, покрытые поверхностными водами
- береговая полоса водного объекта
- водопропускные трубы
- конструктивные элементы автомобильной дороги федерального значения Р-255 «Сибирь»
- придорожная полоса автомобильной дороги федерального значения
- Красноярский край Манское лесничество — подпись наименования лесничества

СУЩЕСТВУЮЩИЕ СОХРАНЯЕМЫЕ ОБЪЕКТЫ ИНЖЕНЕРНОЙ ИНФРАСТРУКТУРЫ

- существующая линия электропередачи 35 кВ
- границы образуемых земельных участков, предназначенных для размещения автомобильной дороги федерального значения (постоянный отвод)
- границы образуемых земельных участков, предназначенных для размещения автомобильной дороги федерального значения (временный отвод)
- границы земельных участков, учтенных в ЕГРН, полностью включенных в границы размещения автомобильной дороги федерального значения
- границы земельных участков, учтенных в ЕГРН, предоставленных на праве постоянного бессрочного пользования ФКУ «Федеральное управление автомобильных дорог «Енисей» Федерального дорожного агентства» (существующий отвод)

24:04:0107001:4013:ЗУ1 956кв.м — условный номер образуемого земельного участка постоянного отвода, состоящего из одного контура; площадь образуемого земельного участка постоянного отвода

24:04:0000000:ЗУ2(1) 29506кв.м(5кв.м) — условный номер образуемого земельного участка постоянного отвода, (с указанием номера контура); площадь образуемого земельного участка постоянного отвода (с указанием площади контура)

24:24:0101001:ЗУ3 11кв.м — условный номер образуемого земельного участка временного отвода, состоящего из одного контура; площадь образуемого земельного участка временного отвода

24:04:0000000:ЗУ1(1) 127639кв.м(11201кв.м) — условный номер образуемого земельного участка временного отвода, (с указанием номера контура); площадь образуемого земельного участка временного отвода (с указанием площади контура)

24:04:0000000:11133(1) — кадастровый номер земельного участка, учтенного в ЕГРН, полностью включенного в границы размещения автомобильной дороги федерального значения (с указанием номера контура)

24:04:0000000:215 — кадастровый номер земельного участка, учтенного в ЕГРН, предоставленного на праве постоянного бессрочного пользования ФКУ «Федеральное управление автомобильных дорог «Енисей» Федерального дорожного агентства» (существующий отвод)

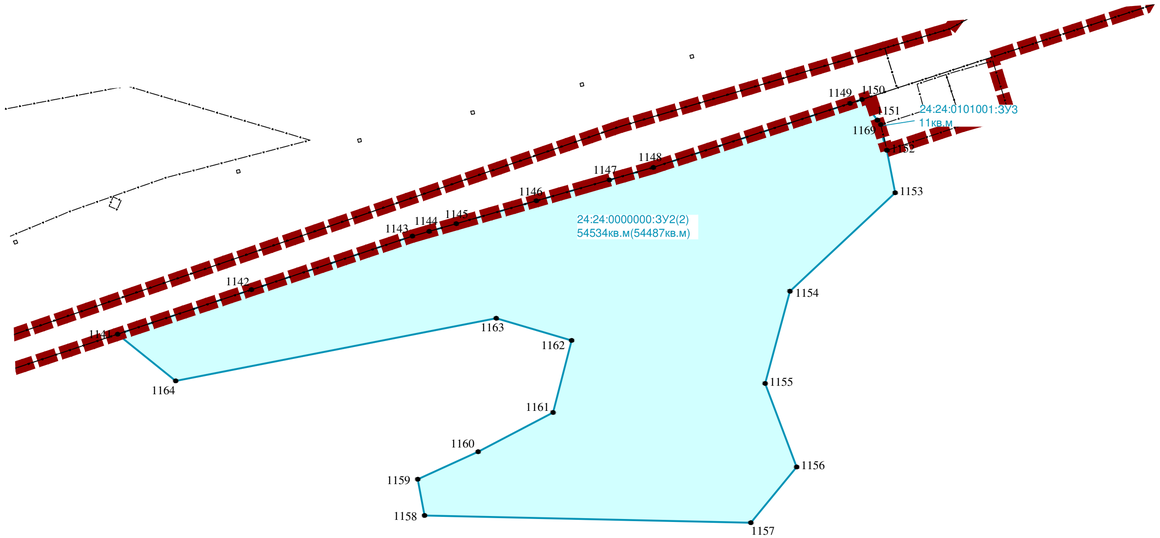

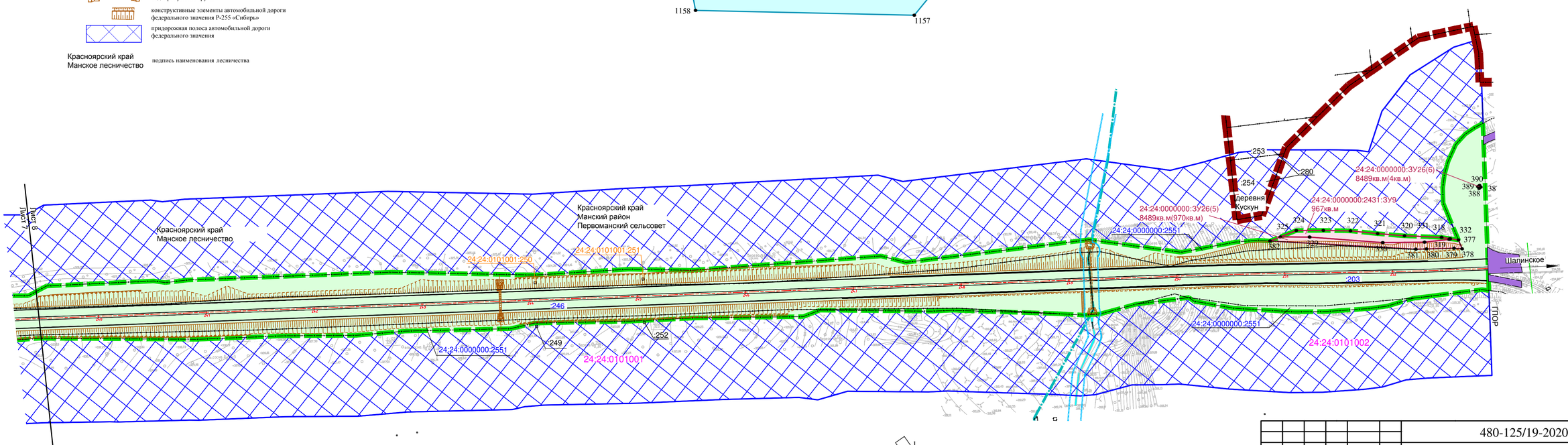

Схема совмещения листов

Изм.	Кол.уч.	Лист	№ док.	Подпись	Дата
Разраб.		Шкурков			
Проверил		Кабирова			
Глав.спец		Аболонков			
Н.контроль		Маслова			
ГИП		Казаков			

480-125/19-2020-ПМ

Документация по планировке территории: «Участка автомобильной дороги Р-255 «Сибирь» Новосибирск - Кемерово - Красноярск - Иркутск км 852+000 - км 878+000 в Красноярском крае»

Основная (утверждаемая) часть проекта межевания территории

Стадия	Лист	Листов
П	8	8

Чертеж межевания территории. Чертеж материалов по обоснованию, М 1:2000

РОСИНСТАП ПРОЕКТ